

JUDETUL TELEORMAN
CONSILIUL LOCAL AL MUNICIPIULUI
ROȘORII DE VEDE

HOTARARE

privind: dezmembrarea imobilului situat in str. T. Vladimirescu nr. 1,
imobil ce apartine domeniului privat al Municipiului Roșiorii de Vede

Consiliul Local al Municipiului Rosiorii de Vede, judetul Teleorman intrunit in sedinta de lucru,
avand in vedere,

- expunerea de motive a Primarului Municipiului Roșiorii de Vede înregistrată sub nr.
6059/21.03.2018 ;

- raportul de specialitate al Direcției de Impozite si Taxe înregistrat sub nr. 6060/21.03.2018;

- raportul de avizare al comisiei de specialitate pentru amenajarea teritoriului, urbanism, protectia
mediului si agricultura;

- Extras de cartea funciara nr. 23578 UAT Rosiorii de Vede, pentru imobil cu numar cadastral
23578;

- HCL nr. 71/27.10.2016 privind declararea unui teren in suprafata de 204 mp, situat in str. T.
Vladimirescu nr. 1, ca apartinand domeniului privat al municipiului.

- prevederile art. 36, alin. (2), lit. c) din Legea nr. 215/2001 a administratiei publice locale,
republicata, cu modificarile si completarile ulterioare,

În temeiul art. 45 și art. 115 alin (1), lit. b) din Legea nr. 215/2001 a administrației publice locale,
republicată, cu modificările și completările ulterioare,

HOTARASTE

Art.1. - (1) Se dezmembreaza in 2 loturi imobilul cu numarul cadastral 23578, inscris
in cartea funciara nr. 23578 UAT Rosiori de Vede, situat in str. T. Vladimirescu nr. 1, in suprafata
totala de 204 mp, dupa cum urmeaza:

- lot 1 in suprafata de 95 mp,

- lot 2 in suprafata de 109 mp,

(2) Terenul este identificat conform Planului de amplasament si delimitare,
anexa, ce face parte integranta din prezenta hotarare,

Art. 2. - Se imputerniceste Primarul municipiului pentru semnarea actului de dezlipire.

Art. 3. - Prezenta hotarare se comunica, prin grija secretarului municipiului Rosiorii de
Vede, Institutiei Prefectului Judetului Teleorman, Primarului Municipiului Rosiorii de Vede, Directiei
Impozite si Taxe.

PREȘEDINTE DE ȘEDINȚĂ

Mihăilescu Niculina



CONTRASEMNEAZĂ,

Secretar,

Ciță Mioara Iulia

Roșiorii de Vede
Nr. 47/29.03.2018

Prezenta hotarare a fost adoptat cu un numar de 19 voturi „pentru”, - „impotriva”, - abtineri, din totalul de
19 consilieri in functie din care 19 prezenti.

ANSX

LA 402 Nr. 47/29.03.2018

Plan de amplasament si delimitare a imobilului cu propunerea de dezvoltare
 Scara 1:200

Nr. cadastral	Suprafata masurata	Adresa imobilului
23578	204 mp	STR. TUDOR VIADIMIRESCU, NR. 1 MUN. ROSIORI DE VEDE, JUD. TELEORMAN
Carta Funciara nr.	23578	Unitatea Administrativ-Teritoriala (UAT) ROSIORII DE VEDE

Situatia actuala (inainte de dezvoltare)			Situatia viitoare (dupa dezvoltare)				
Nr. Cad	Suprafata de folosinta (mp)	Categoria de folosinta	Descrierea imobilului	Nr. Cad	Suprafata (mp)	Categoria de folosinta	Descrierea imobilului
23578	204	ICC	Teren intravilan cu curti-constructii situate in Mun. Rosiori de Vede, Str. Tudor Viadimirescu, Nr. 1, Jud. Teleorman	23660	95	ICC	Lot 1-Teren intravilan cu categoria de folosinta curti-constructii situate in Mun. Rosiori de Vede, Str. Tudor Viadimirescu, Nr. 1, Jud. Teleorman
				23661	109	ICC	Lot 2-Teren intravilan cu categoria de folosinta curti-constructii situate in Mun. Rosiori de Vede, Str. Tudor Viadimirescu, Nr. 1, Jud. Teleorman
Total	204			204			

Executant, PIA SC TOPRO CONSULTING SRL

Confirm executarea masuratorilor la teren, corectitudinea intocmirii documentatiei cadastrale si corespundenta acesteia cu realitatea din teren

SEMANTURA
 S.C. TOPRO CONSULTING S.R.L.
 Cluj-Napoca, Clujului 111

MINISTERUL ADMINISTRATIEI SI INTERNELOR
 CERTIFICAT DE SEMANTURARE
 Seria TR Nr. 0120
 Categoria B C
 DULICA GN
 IULIANA ANCPRI

Data: 19.02.2018

Confirm introducerea inregistrarii in baza de date integrata si atribuirea situamintii cadastrale

SEMANTURA SI PARAVA
 INSTITUTUL NATIONAL DE CADASTRU si PUBLICITATE IMOBILIARA

Oficial de Cadastru si Publicitate Imobiliara
TELEORMAN
 ANTONESCU IONUȘ CĂBRIEL
 CONSULTANT CADASTRAL

Stampila B.C.P.I. 01-02/198

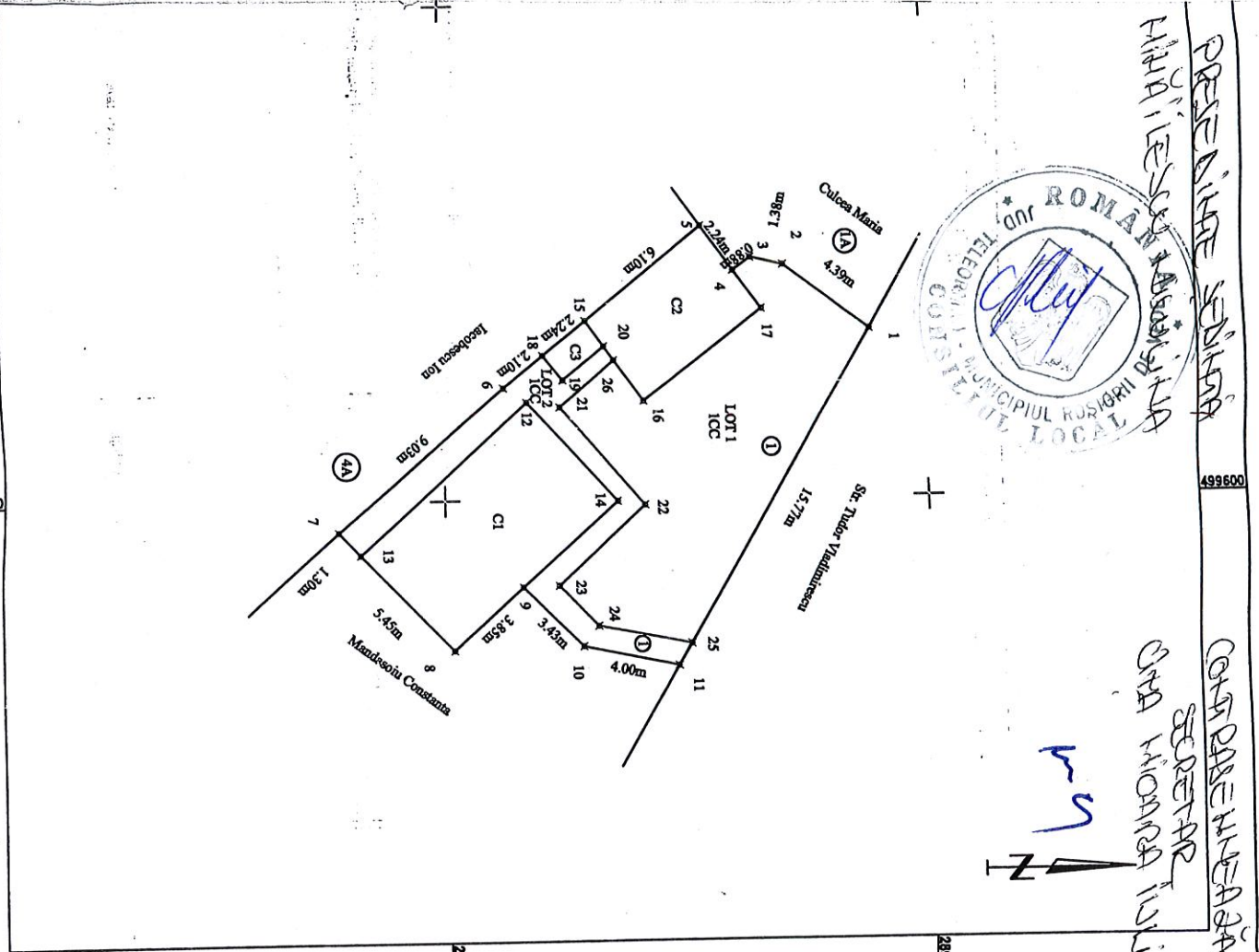

CONDARENTEASA
 SECRETAR
 DINA MONARH IULIAN

499580 499600 289920 289900