

CONSILIUL LOCAL AL MUNICIPIULUI  
ROȘIORII DE VEDE

HOTĂRÂRE

privind: aprobarea conturilor de executie ale bugetului local, bugetului institutiilor publice si activitatilor finantate integral sau partial din venituri proprii si bugetului imprumuturilor interne, intocmite pe cele doua sectiuni pentru trimestrul III al anului 2019

Consiliul Local al municipiului Roșiorii de Vede, intrunit in sedinta ordinara de lucru, astazi 24.10.2019,

Având în vedere:

- referatul de aprobare al Primarului înregistrat sub nr.22442 /09.10. 2019;
  - raportul de specialitate comun al Serviciului Financiar Contabil si Directiei Impozite si Taxe Locale inregistrat sub nr. 22444 /09.10. 2019;
  - prevederile art.49 alin.12 si 13 din Legea 273/2006 privind finantele publice locale, cu modificarile si completarile ulterioare ;
  - raportul Comisiei de specialitate pentru activitati economico-financiare a Consiliului Local al municipiului Rosiorii de Vede ;
  - raportul Comisiei de specialitate pentru activitati social-culturale, culte, invatamant, sanatate si familie, munca si protectie sociala, tineret si sport a Consiliului Local al municipiului Rosiorii de Vede ;
  - raportul Comisiei de specialitate pentru administratie publica locala, apararea ordinii si linistii publice, a drepturilor cetatenilor, juridica si de disciplina a Consiliului Local al municipiului Rosiorii de Vede ;
  - prevederile art.129 alin.(2) lit.a) si alin.(4) lit.a) din Ordonanta de urgenta nr.57/2019 privind Codul administrativ ;
- In temeiul art.139 alin.(3) lit.a) si art.196 alin.(1) lit.a) din Ordonanta de urgenta nr.57/2019 privind Codul administrativ ;

HOTĂRĂȘTE:

Art.1. Se aprobă conturile de executie ale bugetului local, bugetului institutiilor publice si activitatilor finantate integral sau partial din venituri proprii si bugetului imprumuturilor interne, intocmite pe cele doua sectiuni pentru trimestrul III al anului 2019, conform anexelor nr. 1-6 care fac parte integranta din prezenta hotarare.

Art.2.Prezenta hotarare se comunica, prin grija secretarului unitatii administrativ teritoriale, in termenul prevazut de lege, autoritatilor si persoanelor interesate.

Presedinte de sedinta,  
Ciofalca Paul Doru



Contrasemneaza,  
Secretar,  
Cîta Mioara Iulia

*M. Iulia*

ROȘIORII DE VEDE  
Nr.152 /24.10. 2019

Prezenta hotărâre a fost adoptată cu un nr.de 19 voturi „pentru”, voturi „împotrivă”, \_ abțineri, din totalul de 19 consilieri în funcție din care 19 prezenți.



CONSILIUL LOCAL AL  
MUNICIPIULUI ROSIORI DE VEDE

Presedinte de sedinta  
Ciofalca Paul Doru



Anexa nr.1 la  
HCL nr.152 /24.10.2019  
Contrasemneaza  
Secretar,  
Cița Mioara Iulia

CONTUL DE EXECUTIE AL VENITURILOR  
BUGETULUI LOCAL PE TRIMESTRUL III 2019-PE SECTIUNI

*M. I.*

DENUMIRE INDICATOR	Cod indicator	mii lei	
		prevedere 30.09.2019	Incasari la 30.09.2019
<b>TOTAL VENITURI</b>	<b>00.01</b>	<b>62.931,88</b>	<b>35.299,59</b>
<b>TOTAL VENITURI PROPRII</b>	<b>48.02</b>	<b>30.683,78</b>	<b>19.843,63</b>
Impozit pe venit (cod 03.02.18)	03.02	33,55	9,29
Impozitul pe veniturile din transferul proprietatilor imobiliare din patrimoniul propriu	03.02.18	33,55	9,29
Cote si sume defalcate din impozitul pe venit	04.02	12.454,08	9.161,74
Cote defalcate din impozitul pe venit	04.02.01	10.914,08	7.933,98
Sume alocate de consiliul judetean pentru echilibrarea bugetelor locale	04.02.04	0,00	0,00
Sume repartizate din Fondul la dispozitia Consiliului Judetean	04.02.05	1.540,00	1.227,76
Alte impozite pe venit, profit si castiguri din capital de la persoane fizice	05.02	0,00	0,00
Alte impozite pe venit, profit si castiguri din capital	05.02.50	0,00	0,00
Impozite si taxe pe proprietate	07.02	5.343,00	5.167,64
Impozit pe cladiri	07.02.01	2.940,00	2.810,51
Impozit pe terenuri	07.02.02	1.914,00	1.801,77
Taxe judiciare de timbru, taxe de timbru pentru activitatea notariala si activitatea de mediere	07.02.03	0,00	0,00
Alte impozite si taxe pe proprietate	07.02.50	0,00	0,00
Taxe judiciare de timbru si al	07.03	489,00	555,36
Sume defalcate din TVA	11.02	9.653,52	8.965,00
Sume defalcate din tva pentru finantarea cheltuielilor descentralizate la nivelul judetelor și Municipiului București	11.02.01	0,00	0,00
Sume defalcate din tva pentru finantarea cheltuielilor descentralizate la nivelul comunelor, orașelor, municipiilor și sectoarelor Municipiului București	11.02.02	2.755,52	2.067,00
Sume defalcate din tva pentru subventionarea energiei termice livrate pe rețea	11.02.03	0,00	0,00
Sume defalcate din tva pentru sistemele centralizate de producere și distribuție a energiei termice	11.02.04	0,00	0,00
Sume defalcate din tva pentru drumuri	11.02.05	0,00	0,00
Sume defalcate din tva pentru echilibrarea bugetelor locale	11.02.06	6.898,00	6.898,00
Alte impozite si taxe generale pe bunuri si servicii	12.02	0,00	0,00
Taxe hoteliere	12.02.07	0,00	0,00
Taxe pe servicii specifice	15.02	0,00	1,97
Impozit pe spectacole	15.02.01	0,00	1,97
Alte taxe pe servicii specifice	15.02.50	0,00	0,00
Taxe pe utilizarea bunurilor, autorizarea utilizarii bunurilor sau pe desfasurarea de activitati	16.02	1.372,18	1.339,41
Impozit pe mijloacele de transport	16.02.01	0,00	0,00
Taxa asupra mijloacelor de transport	16.02.02	1.181,18	1.206,17
Taxe si tarife pentru eliberarea de licente si autorizatii de functionare	16.02.03	184,00	124,13
Alte taxe pe utilizarea bunurilor, autorizarea utilizarii bunurilor sau pe desfasurarea de activitati	16.02.50	7,00	9,11
Alte impozite si taxe	18.02	45,00	41,29
Alte impozite si taxe	18.02.50	45,00	41,29
Venituri din proprietate	30.02	1.944,00	1.490,81
Varsaminte din profitul net al regiilor autonome de sub autoritatea consiliului local	30.02.01	0,00	0,00
Restituiri de fonduri din finantarea bugetara a anilor precedenti	30.02.03	0,00	0,00
Venituri din concesiuni si inchirieri	30.02.05	1.875,00	1.466,30
Venituri din dividende	30.02.08	0,00	0,00
Alte venituri din proprietate	30.02.50	69,00	24,51

<b>Venituri din dobanzi</b>			
Alte venituri din dobanzi	31.02	0,00	0,00
<b>Venituri din prestari de servicii si alte activitati</b>	31.02.03	0,00	0,00
Venituri din prestari de servicii	33.02	280,00	148,30
Contributia parintilor sau sustinatorilor legali pentru intretinerea copiilor	33.02.08	77,00	63,11
Contributia persoanelor beneficiare ale cantinelor de ajutor social si c	33.02.10	0,00	0,00
Taxe din activitati cadastrale si agricultura	33.02.12	109,00	68,07
Contributia lunară a părinților pentru întreținerea copiilor în unitățile de	33.02.24	27,00	14,95
Venituri din recuperarea cheltuielilor de judecata, imputatii si despagub	33.02.27	0,00	0,00
Alte venituri din prestari de servicii si alte activitati	33.02.28	67,00	1,88
<b>Venituri din taxe administrative, eliberari permise</b>	33.02.50	0,00	0,29
Taxe extrajudiciare de timbru	34.02	71,00	48,56
Alte venituri din taxe administrative, eliberari permise	34.02.02	71,00	48,56
<b>Amenzi, penalitati si confiscari</b>	34.02.50	0,00	0,00
Venituri din amenzi si alte sanctiuni aplicate potrivit dispozitiilor legale	35.02	868,00	778,25
Penalitati pentru nedepunerea sau depunerea cu intirziere a declarati	35.02.01	868,00	778,25
Incasari din valorificarea bunurilor confiscate, abandonate si alte	35.02.02	0,00	0,00
sume constatate odata cu confiscarea potrivit legii	35.02.03	0,00	0,00
Alte amenzi, penalitati si confiscari	35.05.50	0,00	0,00
<b>Diverse venituri</b>	36.02	8.261,14	864,18
Varsaminte din veniturile si/sau disponibilitatile institutiilor publice	36.02.05	0,00	0,00
Taxe speciale	36.02.06	1.015,00	817,53
Venituri din ajutoare de stat recuperate	36.02.11	0,00	0,00
Alte venituri	36.02.50	7.246,14	46,65
<b>Transferuri voluntare, altele decat subventiile</b>	37.02	14,40	14,40
Donatii si sponsorizari	37.02.01	14,40	14,40
Alte transferuri voluntare	37.02.50	0,00	0,00
Varsaminte din sectiunea de functionare	37.02.03	-2.782,37	-985,91
Varsaminte din sectiunea de functionare	37.02.04	2.782,37	985,91
<b>Venituri din valorificarea unor bunuri</b>	39.02	11,83	26,47
Venituri din valorificarea unor bunuri ale institutiilor publice	39.02.01	2,85	2,85
Venituri din vanzarea locuintelor construite din fondurile statului	39.02.03	0,00	0,00
Venituri din privatizare	39.02.04	0,00	0,00
Venituri din vanzarea unor bunuri apartinand domeniului privat	39.02.07	8,98	23,62
<b>Incasari din rambursarea imprumuturilor acordate</b>	40	0,00	765,72
Sume din excedentul bugetului local utilizat pentru finantare	40.14	0,00	104,98
Sume primite in cadrul mecanismului	40.16	0,00	660,74
<b>Subventii de la bugetul de stat</b>	42.02	18.132,73	5.153,84
<b>A. De capital</b>	42.02.01	0,00	0,00
Retehnologizarea centralelor termice și electrice de termoficare	42.02.03	0,00	0,00
Investitii finantate partial din imprumuturi externe	42.02.04	0,00	0,00
Aeroporturi de interes local	42.02.05	0,00	0,00
Planuri si regulamente de urbanism	42.02.06	0,00	0,00
Străzi care se vor amenaja în perimetrele destinate construcțiilor de cv	42.02.09	0,00	0,00
Finanțarea programului de pietruire a drumurilor comunale și alimentare	42.02.10	0,00	0,00
Finanțarea acțiunilor privind reducerea riscului seismic al construcțiilor			
existente cu destinație de locuință			
<b>Subvenții din veniturile proprii ale Ministerului Sanației catre</b>	42.02.18	3.361,00	0,00
<b>bugetele locale pentru finantarea investitiilor in sanatare</b>			
Subvenții din veniturile proprii ale Ministerului Sanației catre bugetele	42.02.18	3.361,00	0,00
locale pentru finantarea aparaturii medicale si echipamentelor de			
<b>B. Curente</b>	42.02.21	14.771,73	5.153,84
Finantarea drepturilor acordate persoanelor cu handicap	42.02.28	0,00	0,00
Subvenții primite din Fondul de Interventie	42.02.29	0,00	0,00
Finanțarea lucrărilor de cadastru imobiliar			
Subvenții pentru compensarea creșterilor neprevizionate ale preturilor	42.02.32	0,00	0,00
la combustibili	42.02.33	0,00	0,00
Sprjin financiar la constituirea familiei			

Subvenții pentru acordarea ajutorului pentru încălzirea locuinței cu lemne, carbuni, combustibili petriieri	42.02.34	40,00	1,06
Subvenții pentru acordarea trusoului pentru noi-nascuti	42.02.36	0,00	0,00
Subvenții pentru finanțarea sănătății	42.02.41	407,30	374,59
Finanțarea Programului Național de Dezvoltare Locală	42.02.65	13.919,64	4.739,09
Subvenții de la bugetul de stat către bugetele locale necesare susținerii derulării proiectelor finanțate din fonduri externe nerambursabile (FEN) postaderare aferente perioadei de programare 2014-2020	42.02.69	404,79	39,10
<b>Subvenții de la alte administrații</b>	<b>43.02</b>	<b>244,10</b>	<b>0,00</b>
Subvenții primite de la bugetele consiliilor județene pentru protecția civilă	43.02.01	0,00	0,00
Subvenții de la bugetul asigurărilor pentru șomaj către bugetele locale, pentru finanțarea programelor pentru ocuparea temporară a forței de muncă	43.02.04	0,00	0,00
Subvenții primite de la alte bugete locale pentru instituțiile de asistență socială pentru persoanele cu handicap	43.02.07	0,00	0,00
Sume alocate din bugetul ANCPPI pentru finanțarea lucrărilor de înregistrare sistematică din cadrul Programului național de cadastru și carte funciara	43.02.34	244,10	0,00
<b>Sume primite de la UE/alti donatori in contul platilor efectuate si p</b>	<b>48</b>	<b>4.203,35</b>	<b>1.322,72</b>
<b>Fondul European de Dezvoltare Regionala</b>	<b>48,01</b>	<b>1.731,00</b>	<b>282,92</b>
Sume primite in contul platilor efectuate in anul curent	48.01.01.01	1.604,00	163,43
Sume primite in contul platilor efectuate in anii anteriori	48.01.01.02	127,00	119,49
Prefinanțare	48.01.01.03	0,00	0,00
<b>Sume primite de la UE/alti donatori in contul platilor efectuate si prefinantari aferente cadrului financiar 2014-2020</b>	<b>48.02</b>	<b>0,00</b>	<b>0,00</b>
Sume primite in contul platilor efectuate in anul curent	48.02.01.01	0,00	0,00
Sume primite in contul platilor efectuate in anii anteriori	48.02.01.02	0,00	0,00
Prefinanțare	48.02.01.03	0,00	0,00
<b>Fondul Social European (FSE)</b>	<b>48.02.02</b>	<b>2.472,35</b>	<b>1.039,80</b>
Sume primite in contul platilor efectuate in anul curent	48.02.02.01	1.307,85	92,16
Prefinanțare	48.02.02.03	1.164,50	947,64
<b>VENITURILE SECTIUNII DE FUNCTIONARE-TOTAL</b>	<b>00.01 SF</b>	<b>38.248,90</b>	<b>27.420,58</b>
<b>Impozit pe venit (cod 03.02.18)</b>	<b>03.02</b>	<b>33,55</b>	<b>9,29</b>
Impozitul pe veniturile din transferul proprietatilor imobiliare din patrimoniul propriu	03.02.18	33,55	9,29
<b>Cote si sume defalcate din impozitul pe venit</b>	<b>04.02</b>	<b>12.454,08</b>	<b>9.161,74</b>
Cote defalcate din impozitul pe venit	04.02.01	10.914,08	7.933,98
Sume alocate de consiliul județean pentru echilibrarea bugetelor locale	04.02.04	0,00	0,00
Sume repartizate din Fondul la dispozitia Consiliului Județean	04.02.05	1.540,00	1.227,76
<b>Alte impozite pe venit, profit si castiguri din capital de la persoane fizice</b>	<b>05.02</b>	<b>0,00</b>	<b>0,00</b>
Alte impozite pe venit, profit si castiguri din capital	05.02.50	0,00	0,00
<b>Impozite si taxe pe proprietate</b>	<b>07.02</b>	<b>5.343,00</b>	<b>5.167,64</b>
Impozit pe cladiri	07.02.01	2.940,00	2.810,51
Impozit pe terenuri	07.02.02	1.914,00	1.801,77
Taxe judiciare de timbru, taxe de timbru pentru activitatea notariala si a notarilor publici	07.02.03	489,00	555,36
Alte impozite si taxe pe proprietate	07.02.50	0,00	0,00
<b>Sume defalcate din TVA</b>	<b>11.02</b>	<b>9.653,52</b>	<b>8.965,00</b>
Sume defalcate din tva pentru finanțarea cheltuielilor descentralizate la nivelul județelor și Municipiului București	11.02.01	0,00	0,00
Sume defalcate din tva pentru finanțarea cheltuielilor descentralizate la nivelul comunelor, orașelor, municipiilor și sectoarelor Municipiului București	11.02.02	2.755,52	2.067,00
Sume defalcate din tva pentru subvenționarea energiei termice livrate populației	11.02.03	0,00	0,00
Sume defalcate din tva pentru sistemele centralizate de producere și distribuție de căldură	11.02.04	0,00	0,00
Sume defalcate din tva pentru drumuri	11.02.05	0,00	0,00
Sume defalcate din tva pentru echilibrarea bugetelor locale	11.02.06	6.898,00	6.898,00
<b>Alte impozite si taxe generale pe bunuri si servicii</b>	<b>12.02</b>	<b>0,00</b>	<b>0,00</b>
Taxe hoteliere	12.02.07	0,00	0,00
<b>Taxe pe servicii specifice</b>	<b>15.02</b>	<b>0,00</b>	<b>1,97</b>
Impozit pe spectacole	15.02.01	0,00	1,97
Alte taxe pe servicii specifice	15.02.50	0,00	0,00



<b>Taxe pe utilizarea bunurilor, autorizarea utilizării bunurilor sau pe</b>	<b>16.02</b>	<b>1.372,18</b>	<b>1.339,41</b>
Taxa asupra mijloacelor de transport			
Taxe si tarife pentru eliberarea de licente si autorizatii de functionare	16.02.02	1.181,18	1.206,17
Alte taxe pe utilizarea bunurilor, autorizarea utilizării bunurilor sau pe d	16.02.03	184,00	124,13
Alte impozite si taxe fiscale	16.02.50	7,00	9,11
Alte impozite si taxe	<b>18.02</b>	<b>45,00</b>	<b>41,29</b>
<b>Venituri din proprietate</b>	<b>18.02.50</b>	<b>45,00</b>	<b>41,29</b>
Varsaminte din profitul net al regiilor autonome de sub autoritatea cons	<b>30.02</b>	<b>1.944,00</b>	<b>1.490,81</b>
Restituiri de fonduri din finantarea bugetara a anilor precedenti	30.02.01	0,00	0,00
Venituri din concesiuni si inchirieri	30.02.03	0,00	0,00
Venituri din dividende	30.02.05	1.875,00	1.466,30
Alte venituri din proprietate	30.02.08	0,00	0,00
<b>Venituri din dobanzi</b>	<b>30.02.50</b>	<b>69,00</b>	<b>24,51</b>
Alte venituri din dobanzi	<b>31.02</b>	<b>0,00</b>	<b>0,00</b>
<b>Venituri din prestari de servicii si alte activitati</b>	<b>31.02.03</b>	<b>0,00</b>	<b>0,00</b>
Venituri din prestari de servicii	<b>33.02</b>	<b>280,00</b>	<b>148,30</b>
Contributia parintilor sau sustinatorilor legali pentru intretinerea copiilo	33.02.08	77,00	63,11
Contributia persoanelor beneficiare ale cantinelor de ajutor social si c	33.02.10	0,00	0,00
Taxe din activitati cadastrale si agricultura	33.02.12	109,00	68,07
Contribuția lunară a părinților pentru întreținerea copiilor în unitățile de	33.02.24	27,00	14,95
Venituri din recuperarea cheltuielilor de judecata, imputatii si despagub	33.02.27	0,00	0,00
Alte venituri din prestari de servicii si alte activitati	33.02.28	67,00	1,88
<b>Venituri din taxe administrative, eliberari permise</b>	<b>33.02.50</b>	<b>0,00</b>	<b>0,29</b>
Taxe extrajudiciare de timbru	<b>34.02</b>	<b>71,00</b>	<b>48,56</b>
Alte venituri din taxe administrative, eliberari permise	34.02.02	71,00	48,56
<b>Amenzi, penalitati si confiscari</b>	<b>34.02.50</b>	<b>0,00</b>	<b>0,00</b>
Venituri din amenzi si alte sanctiuni aplicate potrivit dispozitiilor legale	<b>35.02</b>	<b>868,00</b>	<b>778,25</b>
Penalitati pentru nedepunerea sau depunerea cu intarziere a declaratiei	35.02.01	868,00	778,25
Incasari din valorificarea bunurilor confiscate, abandonate si alte	35.02.02	0,00	0,00
sume constatate odata cu confiscarea potrivit legii			
Alte amenzi, penalitati si confiscari	35.02.03	0,00	0,00
<b>Diverse venituri</b>	<b>35.05.50</b>	<b>0,00</b>	<b>0,00</b>
Varsaminte din veniturile si/sau disponibilitatile institutiilor publice	<b>36.02</b>	<b>8.261,14</b>	<b>864,18</b>
Taxe speciale	36.02.05	0,00	0,00
Venituri din ajutoare de stat recuperate	36.02.06	1.015,00	817,53
Alte venituri	36.02.11	0,00	0,00
<b>Transferuri voluntare, altele decat subventiile</b>	<b>36.02.50</b>	<b>7.246,14</b>	<b>46,65</b>
Donatii si sponsorizari	<b>37.02</b>	<b>-2.767,97</b>	<b>-971,51</b>
Varsaminte din sectiunea de functionare pentru finantarea sectiunii de	37.02.01	14,40	14,40
dezvoltare a bugetului local(cu semnul minus)			
<b>Subventii de la bugetul de stat</b>	<b>37.02.03</b>	<b>-2.782,37</b>	<b>-985,91</b>
<b>B. Curente</b>	<b>42.02</b>	<b>447,30</b>	<b>375,65</b>
Finantarea drepturilor acordate persoanelor cu handicap	<b>00.20</b>	<b>447,30</b>	<b>375,65</b>
Subventii primite din Fondul de Interventie	42.02.21	0,00	0,00
Finantarea lucrărilor de cadastru imobiliar	42.02.28	0,00	0,00
Subvenții pentru compensarea creșterilor neprevizionate ale preturilor	42.02.29	0,00	0,00
la combustibili			
Sprijin financiar la constituirea familiei	42.02.32	0,00	0,00
Subventii pentru acordarea ajutorului pentru incalzirea locuintei cu	42.02.33	0,00	0,00
lemne, carbuni, combustibili petrolieri			
Subventii pentru acordarea trusoului pentru noi-nascuti	42.02.34	40,00	1,06
Subventii pentru finantarea sanatatii	42.02.36	0,00	0,00
<b>Subventii de la alte administratii</b>	<b>42.02.41</b>	<b>407,30</b>	<b>374,59</b>
Subventii primite de la bugetele consiliilor judetene pentru protectia co	<b>43.02</b>	<b>244,10</b>	<b>0,00</b>
Subvenții de la bugetul asigurărilor pentru șomaj catre bugetele locale,	43.02.01	0,00	0,00
pentru finanțarea programelor pentru ocuparea temporară a fortei de			
Suma alocate din bugetul ANCP	43.02.04	0,00	0,00
<b>VENITURILE SECTIUNII DE DEZVOLTARE-TOTAL</b>	<b>43.02.34</b>	<b>244,10</b>	<b>0,00</b>
<b>Transferuri voluntare, altele decat subventiile</b>	<b>00.01SD</b>	<b>24.682,98</b>	<b>7.879,01</b>
	<b>37.02</b>	<b>2.782,37</b>	<b>985,91</b>

Varsaminte din sectiunea de functionare	37.02.04	2.782,37	985,91
<b>Venituri din valorificarea unor bunuri</b>	<b>39.02</b>	<b>11,83</b>	<b>26,47</b>
Venituri din valorificarea unor bunuri ale institutiilor publice	39.02.01	2,85	2,85
Venituri din vanzarea locuintelor construite din fondurile statului	39.02.03	0,00	0,00
Venituri din privatizare	39.02.04	0,00	0,00
Venituri din vanzarea unor bunuri apartinand domeniului privat	39.02.07	8,98	23,62
<b>Incasari din rambursarea imprumuturilor acordate</b>	<b>40</b>	<b>0,00</b>	<b>765,72</b>
Sume din excedentul bugetului local utilizat pentru finantare	40,14	0,00	104,98
Sume primite in cadrul mecanismului	40,16	0,00	660,74
<b>Subventii de la bugetul de stat</b>	<b>42.02</b>	<b>17.685,43</b>	<b>4.778,19</b>
<b>A. De capital</b>	<b>00.19</b>	<b>3.765,79</b>	<b>39,10</b>
Retehnologizarea centralelor termice și electrice de termoficare	42.02.01	0,00	0,00
Investitii finantate partial din imprumuturi externe	42.02.03	0,00	0,00
Aeroporturi de interes local	42.02.04	0,00	0,00
Planuri si regulamente de urbanism	42.02.05	0,00	0,00
Străzi care se vor amenaja în perimetrele destinate construcțiilor de cv	42.02.06	0,00	0,00
Finanțarea programului de pietruire a drumurilor comunale și alimentare	42.02.09	0,00	0,00
Finanțarea acțiunilor privind reducerea riscului seismic al construcțiilor existente cu destinație de locuință	42.02.10	0,00	0,00
Subventii din veniturile proprii ale Ministerului Sanatatii catre bugetele locale pentru finantarea aparaturii medicale si echipamentelor de	42.02.18.01	3.361,00	0,00
Subventii de la bugetul de stat catre bugetele locale necesare sustinerii derularii proiectelor finantate din fonduri externe nerambursabile (FEN) postaderare aferente perioadei de programare	42.02.69	404,79	39,10
<b>B. Curente</b>	<b>00.20</b>	<b>13.919,64</b>	<b>4.739,09</b>
Subventii pentru acordarea ajutorului pentru incalzirea locuintei cu lemne, carbuni, combustibili petrolieri	42.02.34	40,00	0,00
Subventii pentru finantarea sanatatii	42.02.41	0,00	0,00
Finanțarea Programului Național de Dezvoltare Locală	42.02.65	13.919,64	4.739,09
<b>Sume primite de la UE/alti donatori in contul platilor efectuate si p</b>	<b>48</b>	<b>4.203,35</b>	<b>1.322,72</b>
<b>Fondul European de Dezvoltare Regionala</b>	<b>48,01</b>	<b>1.731,00</b>	<b>282,92</b>
Sume primite in contul platilor efectuate in anul curent	48.01.01.01	1.604,00	163,43
Sume primite in contul platilor efectuate in anii anteriori	48.01.01.02	0,00	119,49
<b>Sume primite de la UE/alti donatori in contul platilor efectuate si prefinantari aferente cadrului financiar 2014-2020</b>	<b>48.02</b>	<b>0,00</b>	<b>0,00</b>
Sume primite in contul platilor efectuate in anul curent	48.02.01.01	0,00	0,00
Sume primite in contul platilor efectuate in anii anteriori	48.02.01.02	0,00	0,00
Prefinantare	48.02.02.03	0,00	0,00
<b>Fondul Social European (FSE)</b>	<b>48.02.02</b>	<b>2.472,35</b>	<b>1.039,80</b>
Sume primite in contul platilor efectuate in anul curent	48.02.02.01	1.307,85	92,16
Prefinantare	48.02.02.03	1.164,50	947,64

DIRECTOR DIRECTIA IMPOZITE SI TAXE  
STOIAN OPRITA



INSPECTOR  
FIȚĂ MIHAELA





Presedinte de sedinta  
Ciofalca Paul Doru



Contrasemneaza  
Secretar,  
Cîță Mioara Iulia

CONTUL DE EXECUTIE AL CHELTUIELILOR  
BUGETULUI LOCAL PE TRIMESTRUL III 2019- PE SECTIUNI

DENUMIRE INDICATOR	Cod indicator	mii lei	
		Prevedere 30.09.2019	Executie la 30.09.2019
<b>CHELTUIELI TOTAL</b>			
<b>AUTORITATI PUBLICE</b>	<b>50,02</b>	<b>63.177,23</b>	<b>33.209,31</b>
*ch.de personal	<b>5102</b>	<b>7.668,25</b>	<b>5.118,64</b>
*bunuri si servicii	510210	4.959,00	3.993,40
*alte transferuri	510220	1.202,67	611,38
*proiecte cu finantare din fonduri externe nerambursabile	510255	0,00	0,00
*alte cheltuieli (despagubiri civile)	510258	650,00	31,48
*active nefinanciare	510259	252,10	205,27
*rambursari de credite	510271	521,10	207,58
*plati efectuate din anii precedenti	510281	86,40	72,55
	510285	-3,02	-3,02
<b>ALTE SERVICII PUBLICE GENERALE</b>	<b>5402</b>	<b>738,15</b>	<b>532,06</b>
*ch.de personal	540210	618,00	522,00
*bunuri si servicii	540220	30,15	10,06
*fond de rezerva	540250	90,00	0,00
*active nefinanciare	540271	0,00	0,00
<b>DOBANZI</b>	<b>5502</b>	<b>473,00</b>	<b>365,36</b>
*bunuri si servicii	550220	8,00	0,00
*dobanzi	550230	465,00	365,36
<b>ORDINE PUBLICA SI SIGURANTA NATIONALA</b>	<b>6102</b>	<b>2.726,00</b>	<b>2.343,53</b>
*ch.de personal	610210	2.562,00	2.294,61
*bunuri si servicii	610220	164,00	48,92
*active nefinanciare	610271	0,00	0,00
*plati efectuate din anii precedenti	610285	0,00	0,00
<b>INVATAMANT</b>	<b>6502</b>	<b>3.729,79</b>	<b>2.457,79</b>
* ch.de personal	650210	66,00	48,39
*bunuri si servicii	650220	2.291,44	1.510,90
*asistenta sociala	650257	280,21	100,19
*proiecte cu finantare din fonduri externe nerambursabile	650258	945,14	724,80
*alte cheltuieli	650259	122,00	90,42
*active nefinanciare	650271	25,00	7,02
*plati efectuate din anii precedenti	650285	0,00	-23,93
<b>SANATATE</b>	<b>6602</b>	<b>4.500,50</b>	<b>336,96</b>
* ch.de personal	660210	439,50	333,56
*bunuri si servicii	660220	13,00	2,80
*transferturi intre unitati	660251	3.851,00	0,00
*proiecte cu finantare din fonduri externe nerambursabile	660258	197,00	0,60
<b>CULTURA,RECREERE SI RELIGIE</b>	<b>6702</b>	<b>5.060,56</b>	<b>2.596,62</b>
* ch.de personal	670210	0,00	0,00

*transferuri intre unitati	670220	1.947,80	1.249,24
*proiecte cu finantare din fonduri externe nerambursabile	670251	1.324,40	977,80
*active nefinanciare	670258	1.487,36	248,68
*rambursari de credite	670271	223,00	44,54
	670281	78,00	76,36
<b>ASIGURARI SI ASISTENTA SOCIALA</b>	<b>6802</b>	<b>8.905,93</b>	<b>6.715,79</b>
* ch.de personal	680210	3.853,80	2.960,91
*bunuri si servicii	680220	508,15	342,53
*asistenta sociala	680257	3.050,00	2.444,25
*proiecte cu finantare din fonduri externe nerambursabile	680258	1.441,28	918,11
*active nefinanciare	680271	52,70	49,99
<b>SERV.SI DEZV.PUBLICA SI LOCUINTE</b>	<b>7002</b>	<b>5.931,30</b>	<b>3.280,30</b>
* ch.de personal	700210	1.632,00	1.387,24
*bunuri si servicii	700220	3.210,52	1.717,11
*active nefinanciare	700271	1.101,50	190,86
*rambursari de credite	700281	60,00	59,75
*plati efectuate din anii precedenti	700285	-72,72	-74,66
<b>PROTECTIA MEDIULUI</b>	<b>7402</b>	<b>4.520,00</b>	<b>3.092,66</b>
*bunuri si servicii	740220	4.500,00	3.083,97
*active nefinanciare	740271	20,00	8,69
*active financiare	740272	0,00	0,00
<b>ACTIUNI GENERALE ECONOMICE, COMERCIALE</b>	<b>8002</b>	<b>225,00</b>	<b>133,26</b>
*bunuri si servicii	800220	225,00	133,26
<b>TRANSPORTURI</b>	<b>8402</b>	<b>18.698,75</b>	<b>6.236,34</b>
*bunuri si servicii	840220	3.751,50	804,78
*subventii	840240	115,00	99,56
*active nefinanciare	840271	14.275,25	4.782,25
*rambursari de credite	840281	557,00	549,99
*plati efectuate din anii precedenti	840285	0,00	-0,24
<b>CHELTUIELILE SECTIUNII DE FUNCTIONARE-TOTAL, DIN CARE:</b>		<b>38.248,90</b>	<b>25.858,60</b>
<b>AUTORITATI PUBLICE</b>	<b>5102</b>	<b>6.497,15</b>	<b>4.879,58</b>
*ch.de personal	510210	4.959,00	3.993,40
*bunuri si servicii	510220	1.202,67	611,38
*alte transferuri	510255	0,00	0,00
*alte cheltuieli	510259	252,10	205,27
*rambursari de credite	510281	86,40	72,55
*plati efectuate din anii precedenti	510285	-3,02	-3,02
<b>ALTE SERVICII PUBLICE GENERALE</b>	<b>5402</b>	<b>738,15</b>	<b>532,06</b>
*ch.de personal	540210	618,00	522,00
*bunuri si servicii	540220	30,15	10,06
*fond de rezerva	540250	90,00	0,00
<b>DOBANZI</b>	<b>5502</b>	<b>473,00</b>	<b>365,36</b>
*bunuri si servicii	550220	8,00	0,00
*dobanzi	550230	465,00	365,36
<b>ORDINE PUBLICA SI SIGURANTA NATIONALA</b>	<b>6102</b>	<b>2.726,00</b>	<b>2.343,53</b>
*ch.de personal	610210	2.562,00	2.294,61
*bunuri si servicii	610220	164,00	48,92
*plati efectuate din anii precedenti	610285	0,00	0,00
<b>INVATAMANT</b>	<b>6502</b>	<b>2.759,65</b>	<b>1.725,97</b>
* ch.de personal	650210	66,00	48,39
*bunuri si servicii	650220	2.291,44	1.510,90
*asistenta sociala	650257	280,21	100,19
*alte cheltuieli	650259	122,00	90,42
*plati efectuate din anii precedenti	650285	0,00	-23,93
<b>ANATATE</b>	<b>6602</b>	<b>452,50</b>	<b>336,36</b>
*ch.de personal	660210	439,50	333,56
*bunuri si servicii	660220	13,00	2,80
*transferuri intre unitati	660251	0,00	0,00
<b>CHELTUIELILE SECTIUNII DE FUNCTIONARE-TOTAL, DIN CARE:</b>	<b>6702</b>	<b>3.272,20</b>	<b>2.227,04</b>



*bunuri si servicii	670210	0,00	0,00
*transferuri intre unitati	670220	1.947,80	1.249,24
<b>ASIGURARI SI ASISTENTA SOCIALA</b>	670251	1.324,40	977,80
* ch.de personal	<b>6802</b>	<b>7.411,95</b>	<b>5.747,69</b>
*bunuri si servicii	680210	3.853,80	2.960,91
*asistenta sociala	680220	508,15	342,53
<b>SERV.SI DEZV.PUBLICA SI LOCUINTE</b>	680257	3.050,00	2.444,25
* ch.de personal	<b>7002</b>	<b>4.769,80</b>	<b>3.029,69</b>
*bunuri si servicii	700210	1.632,00	1.387,24
*plati efectuate din anii precedenti	700220	3.210,52	1.717,11
<b>PROTECTIA MEDIULUI</b>	700285	-72,72	-74,66
*bunuri si servicii	<b>7402</b>	<b>4.500,00</b>	<b>3.083,97</b>
<b>ACTIUNI GENERALE ECONOMICE, COMERCIALE</b>	740220	4.500,00	3.083,97
*bunuri si servicii	<b>8002</b>	<b>225,00</b>	<b>133,26</b>
<b>TRANSPORTURI</b>	800220	225,00	133,26
*bunuri si servicii	<b>8402</b>	<b>4.423,50</b>	<b>1.454,09</b>
*subventii	840220	3.751,50	804,78
*rambursari de credite	840240	115,00	99,56
*plati efectuate din anii precedenti	840281	557,00	549,99
<b>CHELTUIELILE SECTIUNII DE DEZVOLTARE- TOTAL</b>	840285	0,00	-0,24
<b>DIN CARE:</b>			
<b>AUTORITATI PUBLICE</b>		<b>24.928,33</b>	<b>7.307,14</b>
*proiecte cu finantare nerambursabila	<b>5102</b>	<b>1.171,10</b>	<b>239,06</b>
*active nefinanciare	510258	650,00	31,48
<b>ALTE SERVICII PUBLICE GENERALE</b>	510271	521,10	207,58
*active nefinanciare	<b>5402</b>	<b>0,00</b>	<b>0,00</b>
<b>ORDINE PUBLICA SI SIGURANTA NATIONALA</b>	540271	0,00	0,00
*active nefinanciare	<b>6102</b>	<b>0,00</b>	<b>0,00</b>
<b>INVATAMANT</b>	610271	0,00	0,00
*proiecte cu finantare din fonduri externe nerambursabile	<b>6502</b>	<b>970,14</b>	<b>731,82</b>
*active nefinanciare	650258	945,14	724,80
<b>SANATATE</b>	650271	25,00	7,02
*transferuri de capital	<b>6602</b>	<b>4.048,00</b>	<b>7,02</b>
*proiecte cu finantare nerambursabila	660251	3.851,00	7,02
<b>CULTURA,RECREERE SI RELIGIE</b>	660258	197,00	0,60
*transferuri intre unitati	<b>6702</b>	<b>1.788,36</b>	<b>369,58</b>
*proiecte cu finantare din fonduri externe nerambursabile	670251	0,00	0,00
*active nefinanciare	670258	1.487,36	248,68
*rambursari de credite	670271	223,00	44,54
<b>ASIGURARI SI ASISTENTA SOCIALA</b>	670281	78,00	76,36
*proiecte cu finantare	<b>6802</b>	<b>1.493,98</b>	<b>918,11</b>
*active nefinanciare	680258	1.441,28	918,11
<b>SERV.SI DEZV.PUBLICA SI LOCUINTE</b>	680271	52,70	49,99
*active nefinanciare	<b>7002</b>	<b>1.161,50</b>	<b>250,61</b>
*rambursari de credite	700271	1.101,50	190,86
<b>PROTECTIA MEDIULUI</b>	700281	60,00	59,75
*active nefinanciare	<b>7402</b>	<b>20,00</b>	<b>8,69</b>
<b>TRANSPORTURI</b>	740271	20,00	8,69
*active nefinanciare	<b>8402</b>	<b>14.275,25</b>	<b>4.782,25</b>
	840271	14.275,25	4.782,25

SEF SERV.FINANCIAR-CONTABIL  
MICHEANU MARIANA

*M. Micheanu*

INSPECTOR,  
FIȚĂ MIHAELA

*M. Mihaela*

CONSILIUL LOCAL AL  
MUNICIPIULUI ROSIORII DE VEDE

Anexa nr.3 la  
HCL nr. 152 /24.10.2019

Presedinte de sedinta  
Ciofalca Paul Doru



Contrasemneaza

Secretar,

Ciță Mioara Iulia

CONTUL DE EXECUTIE AL VENITURILOR  
BUGETULUI INSTITUTIILOR SI ACTIVITATILOR FINANTATE INTEGRAL SAU PARTIAL DIN VENITURI  
PROPRII PENTRU TRIMESTRUL III 2019 - PE SECTIUNI

DENUMIRE INDICATOR	Cod indicator	Prevedere 30.09.2019	Incasari la 30.09.2019	mii lei
<b>TOTAL VENITURI</b>				
Venituri din concesiuni si inchirieri	00.01	42.305,83		33.511,22
Venituri din prestari de servicii si alte activitati	30.10.05	153,36		128,90
Taxe si alte venituri in învățământ	33,10	21.838,17		16.129,69
Venituri din prestări de servicii	33.10.05	38,92		18,37
Contributia elevilor si studentilor pentru internate, camine si cantine	33.10.08	10,50		0,00
Venituri din contractele incheiate cu casele de asigurari sociale de sanatate	33.10.14	194,75		120,05
Venituri din contractele incheiate cu directiile de sanatate publica din sume alocate de la bugetul de stat	33.10.21	20.481,00		15.116,86
	33.10.30	639,00		487,58



Venituri din contractele incheiate cu directiile de sanatate publica din sume alocate din sume alocate din venituri proprii ale Ministerului Sanatatii				
Alte venituri din prestari de servicii si alte activitati				
<b>Diverse venituri</b>	33.10.31		24,00	0,00
Alte venituri	33.10.50		450,00	386,83
<b>Transferuri voluntare, altele decat subventiile</b>	<b>36,10</b>		<b>0,20</b>	<b>0,00</b>
Varsaminte din SF pentru finantare SD a bugetului local	36.10.50		0,20	0,00
Varsaminte din SF	<b>37.10*</b>		<b>0,00</b>	<b>0,00</b>
<b>Sume aferente creditelor interne</b>	37.10.03		-181,00	<b>0,00</b>
<b>*Sume utilizate din excedentul bugetar</b>	37.10.04		181,00	0,00
<b>SUBVENTII DE LA ALTE ADMINISTRATII</b>	<b>41.02</b>		0,00	0,00
Subvenții pentru instituții publice	<b>40.15.01</b>		0,00	<b>0,00</b>
Subvenții de la bugetele locale pentru finantarea sanatatii	<b>43,10</b>		<b>20.314,10</b>	<b>19,14</b>
Subvenții din bugetele locale pentru finantarea cheltuielilor de capital din domeniul medical si echipamentelor de comunicatii in sanatate	43.10.09		1.325,10	17.233,49
Sume din bugetul de stat catre bugetele locale pentru finantarea aparaturii medicale si echipamentelor de comunicatii in sanatate	43.10.10		0,00	977,80
Subvenții din veniturile proprii ale Ministerului Sanatatii catre bugetele locale pentru finantarea aparaturii medicale si echipamentelor de comunicatii in sanatate	43.10.14		328,00	0,00
Subvenții pentru institutii publice destinate sectiunii de dezvoltare	43.10.16		3.361,00	0,00
Subvenții din bugetul Fondului national unic de asigurari sociale de sanatate pentru acoperirea cresterilor salariale	43.10.17		0,00	0,00
Sume alocate de la bugetul local - Sectiunea de functionare conf OG 14/2016	43.10.19		0,00	0,00
<b>VENITURILE SECTIUNII DE FUNCTIONARE-TOTAL</b>	43.10.33		15.300,00	16.255,69
<b>Venituri din concesiuni si inchirieri</b>	43.10.35		0,00	0,00
<b>Taxe si alte venituri de servicii si alte activitati</b>	<b>30.10.05</b>		<b>38.435,83</b>	<b>33.511,22</b>
Venituri din prestări de servicii	<b>33,10</b>		<b>153,36</b>	<b>128,90</b>
Contribuția elevilor si studentilor pentru internate, camine si cantine	33.10.05		21.838,17	16.129,69
Venituri din contractele incheiate cu casele de asigurari sociale de sanatate de la bugetul de stat	33.10.08		38,92	18,37
	33.10.14		10,50	0,00
	33.10.21		194,75	120,05
			20.481,00	15.116,86
	33.10.30		639,00	487,58

Venituri din contractele incheiate cu directiile de sanatate publica din sume alocate din sume alocate din venituri proprii ale Ministerului Sanatati	33.10.31	24,00	0,00
Alte venituri din prestari de servicii si alte activitati	33.10.50	450,00	386,83
<b>Diverse venituri</b>	<b>36,10</b>	<b>0,20</b>	<b>0,00</b>
Alte venituri	36.10.50	0,20	0,00
<b>Transferuri voluntare, altele decat subventiile</b>	<b>37,10</b>	<b>-181,00</b>	<b>0,00</b>
Varsaminte din sectiunea de functionare pentru finantarea sectiunii de dezvoltare a bugetului local(cu semnul minus)	37.10.03	-181,00	0,00
<b>Sume aferente creditelor interne</b>	<b>41,02</b>	<b>0,00</b>	<b>0,00</b>
<b>*Sume utilizate din excedentul bugetar</b>	<b>40.15.01</b>	<b>0,00</b>	<b>19,14</b>
<b>SUBVENTII DE LA ALTE ADMINISTRATII</b>	<b>43,10</b>	<b>16.625,10</b>	<b>17.233,49</b>
Subvenții pentru instituții publice	43.10.09	1.325,10	977,80
Subvenții de la bugetele locale pentru finantarea sanatatii	43.10.10	0,00	0,00
Subvenții din bugetul Fondului national unic de asigurari sociale de sanatate pentru acoperirea cresterilor salariale	43.10.33	15.300,00	16.255,69
Sume alocate de la bugetul local - Sectiunea de functionare conf OG 14/2016	43.10.35	0,00	0,00
<b>VENITURILE SECTIUNII DE DEZVOLTARE-TOTAL</b>	<b>37,10</b>	<b>3.870,00</b>	<b>0,00</b>
<b>Transferuri voluntare, altele decat subventiile</b>	<b>181,00</b>	<b>181,00</b>	<b>0,00</b>
Varsaminte din sectiunea de functionare	37.10.04	181,00	0,00
<b>SUBVENTII DE LA ALTE ADMINISTRATII</b>	<b>43,10</b>	<b>3.689,00</b>	<b>0,00</b>
Subvenții din bugetele locale pentru finanțarea cheltuielilor de capital din domeniul sănătății	43.10.14	328,00	0,00
Sume din bugetul de stat catre bugetele locale pentru finantarea aparaturii medicale si echipamentelor de comunicatii in urgenta in sanatate	43.10.16	3.361,00	
Subvenții din veniturile proprii ale Ministerului Sanatatii catre bugetele locale pentru finantarea aparaturii medicale si echipamentelor de comunicatii in urgenta in sanatate	43.10.17	0,00	0,00
Sume alocate de la bugetul local	43.10.19	0,00	0,00

SEF SERV.FINANCIAR-CONTABIL  
MICHELANA MARIANA

INSPECTOR,  
FIȚĂ MIHAELA



Presedinte de sedinta  
Ciofalca Paul Doru



Contrasemneaza  
Secretar,  
Cița Mioara Iulia

*me 7*

CONTUL DE EXECUTIE AL CHELTUIELILOR  
BUGETULUI INSTITUTIILOR SI ACTIVITATILOR FINANTATE INTEGRAL SAU PARTIAL DIN VENITURI  
PROPRII PENTRU TRIMESTRUL II 2019-PE SECTIUNI

DENUMIRE INDICATOR	Cod indicator	prevedere 30.09.2019	executie la 30.09.2019
<b>CHELTUIELI TOTAL</b>		<b>42.453,24</b>	<b>33.249,39</b>
<b>INVATAMANT</b>	<b>6510</b>	<b>420,94</b>	<b>116,90</b>
* ch.de personal	651010	0,00	0,00
* bunuri si servicii	651020	420,94	116,90
* active nefinanciare	651071	0,00	0,00
<b>SANATATE</b>	<b>6610</b>	<b>40.583,00</b>	<b>32.106,19</b>
* ch.de personal	661010	26.667,00	23.401,11
* bunuri si servicii	661020	10.039,00	8.699,50
* burse	661059	7,00	5,58
* active nefinanciare	661071	3.870,00	0,00
<b>CULTURA,RECREERE SI RELIGIE</b>	<b>6710</b>	<b>1.328,70</b>	<b>913,97</b>
* ch.de personal	671010	821,90	625,97
* bunuri si servicii	671020	456,80	263,31
* asociatii si fundatii	671059	50,00	25,00
* active nefinanciare	670271	0,00	0,00
*pl efectuate in anii precedenti si recup in anul urmator	670285	0,00	0,00
<b>SERV.SI DEZV.PUBLICA SI LOCUINTE</b>	<b>7002</b>	<b>120,60</b>	<b>-0,31</b>
*bunuri si servicii	700220	120,60	112,33
<b>CHELTUIELILE SECTIUNII DE FUNCTIONARE- TOTAL, DIN CARE:</b>		<b>38.583,24</b>	<b>33.249,39</b>
<b>INVATAMANT</b>	<b>6510</b>	<b>420,94</b>	<b>116,90</b>
* ch.de personal	651010	0,00	0,00
* bunuri si servicii	651020	420,94	116,90
<b>SANATATE</b>	<b>6610</b>	<b>36.713,00</b>	<b>32.106,19</b>
* ch.de personal	661010	26.667,00	23.401,11
* bunuri si servicii	661020	10.039,00	8.699,50
* burse	661059	7,00	5,58
<b>CULTURA,RECREERE SI RELIGIE</b>	<b>6710</b>	<b>1.328,70</b>	<b>913,97</b>
* ch.de personal	671010	821,90	625,97
* bunuri si servicii	671020	456,80	263,31
* asociatii si fundatii	671059	50,00	25,00
*pl efectuate in anii precedenti si recup in anul urmator	670285	0,00	0,00
<b>SERV.SI DEZV.PUBLICA SI LOCUINTE</b>	<b>7002</b>	<b>120,60</b>	<b>-0,31</b>
*bunuri si servicii	700220	120,60	112,33
<b>CHELTUIELILE SECTIUNII DE DEZVOLTARE- TOTAL DIN CARE:</b>		<b>3.870,00</b>	<b>0,00</b>
<b>INVATAMANT</b>	<b>6510</b>	<b>0,00</b>	<b>0,00</b>
* active nefinanciare	651071	0,00	0,00
<b>SANATATE</b>	<b>6610</b>	<b>3.870,00</b>	<b>0,00</b>
* active nefinanciare	661071	3.870,00	0,00
<b>CULTURA,RECREERE SI RELIGIE</b>	<b>670271</b>	<b>0,00</b>	<b>0,00</b>
* active nefinanciare	670271	0,00	0,00

SEF SERV. FINANCIAR CONTABIL,  
MICHEANU MARIANA

*Mariana*

INSPECTOR,  
FIȚĂ MIHAELA

*Mihaela*

CONSILIUL LOCAL AL  
MUNICIPIULUI ROSIORII DE VEDE

Anexa nr.5 la  
HCL nr. 152 /24.10.2019



Presedinte de sedinta  
Ciofalca Paul Doru

Contrasemneaza  
Secretar,  
Ciță Mioara Iulia

CONTUL DE EXECUȚIE AL VENITURILOR BUGETULUI IMPRUMUTURILOR INTERNE PENTRU TRIMESTRUL III 2019 - PE SECȚIUNI

DENUMIRE INDICATOR	Cod indicator	Prevedere 30.09.2019	mii lei	
			Incasari la 30.09.2019	
<b>TOTAL VENITURI</b>	<b>00.01</b>	<b>1.030,66</b>	<b>1.030,66</b>	
<b>VENITURILE SECȚIUNII DE DEZVOLTARE-TOTAL</b>	<b>41.07.02</b>	<b>1.030,66</b>	<b>1.030,66</b>	
Sume aferente creditelor interne	41.07.02.01	0,00	0,00	
Sume aferente imprumuturilor contractate conform OUG 2/2015 pentru finantarea cheltuielilor aflate in sarcina unitatilor administrativ-teritoriale	41.07.02.02	12,49	12,49	12,49
Sume aferente imprumuturilor contractate conform OUG 8/2018 pentru finantarea cheltuielilor aflate in sarcina unitatilor/subdiviziunilor administrativ-teritoriale	41.07.02.12	1.018,17	1.018,17	1.018,17
<b>VENITURILE SECȚIUNII DE FUNCTIONARE-TOTAL</b>				
<b>VENITURILE SECȚIUNII DE DEZVOLTARE-TOTAL</b>	<b>41.07.02</b>	<b>1.030,66</b>	<b>1.030,66</b>	
Sume aferente creditelor interne	41.07.02.01	0,00	0,00	
Sume aferente imprumuturilor contractate conform OUG 2/2015 pentru finantarea cheltuielilor aflate in sarcina unitatilor administrativ-teritoriale	41.07.02.02	12,49	12,49	12,49
Sume aferente imprumuturilor contractate conform OUG 8/2018 pentru finantarea cheltuielilor aflate in sarcina unitatilor/subdiviziunilor administrativ-teritoriale	41.07.02.12	1.018,17	1.018,17	1.018,17

SEF SERV.FINANCIAR-CONTABIL,  
MICHEALU-MARIANA

INSPECTOR,  
FIȚĂ MIHAELA



CONSILIUL LOCAL AL  
MUNICIPIULUI ROSIORI DE VEDE

Anexa nr.6  
HCL nr. 152 / 24.10.2019

Contrasemneaza

Presedinte de sedinta  
Ciofalca Paul Doru

Secretar,

Ciță Mioara Iulia

mii lei

CONSUL DE EXECUTIE AL CHELTUIELILOR BUGETULUI IMPRUMUTURILOR INTERNE PENTRU TRIMESTRUL III 2019- PE SECTIUNI

DENUMIRE INDICATOR	Cod indicator	Prevedere 30.09.2019	Executie 30.09.2019
<b>CHELTUIELI TOTAL</b>		<b>1.030,66</b>	<b>1,71</b>
<b>AUTORITATI PUBLICE</b>	<b>51.07</b>	<b>0,00</b>	<b>0,00</b>
*active nefinanciare	51.07.01	0,00	0,00
<b>CULTURA, RECREERE SI RELIGIE</b>	<b>67,07</b>	<b>1.018,17</b>	<b>1,71</b>
*proiecte cu finantare din fonduri externe nerambursabile aferente cadrului financiar 2014-2020	67.58.07	1.018,17	1,71
<b>TRANSPORTURI</b>	<b>84.07</b>	<b>12,49</b>	<b>0,00</b>
*active nefinanciare	84.07.71	12,49	0,00
<b>CHELTUIELILE SECTIUNII DE FUNCTIONARE-TOTAL, DIN CARE:</b>		<b>0,00</b>	<b>0,00</b>
<b>CHELTUIELILE SECTIUNII DE DEZVOLTARE-TOTAL, DIN CARE:</b>		<b>1.030,66</b>	<b>1,71</b>
<b>AUTORITATI PUBLICE</b>	<b>51.07</b>	<b>0,00</b>	<b>0,00</b>
*active nefinanciare	51.07.01	0,00	0,00
<b>CULTURA, RECREERE SI RELIGIE</b>	<b>67,07</b>	<b>1.018,17</b>	<b>1,71</b>
*proiecte cu finantare din fonduri externe nerambursabile aferente cadrului financiar 2014-2020	67.58.07	1.018,17	1,71
<b>TRANSPORTURI</b>	<b>84.07</b>	<b>12,49</b>	<b>0,00</b>
*active nefinanciare	84.07.71	12,49	0,00

SEF SERV. FINANCIAR CONTABIL,  
MICHEANU MARIANA

INSPECTOR,  
FIȚĂ MIHAELA

HOTĂRÂRE

privind: desemnarea reprezentanților Consiliului Local în Comisiile pentru Evaluarea și Asigurarea Calității din unitățile de învățământ preuniversitar cuprinse pe raza Municipiului Roșiorii de Vede, în Comisia pentru Evaluarea și Asigurarea Calității pentru Școala Postliceală F.E.G. Education Roșiorii de Vede și în Comisia pentru Evaluarea și Asigurarea Calității pentru Centrul Școlar de Educație Incluzivă

Consiliul Local al Municipiului Roșiorii de Vede, Județul Teleorman, întrunit în ședință ordinară, astăzi 24. 10. 2019, având în vedere:

- Referatul de aprobare al Primarului Municipiului Roșiorii de Vede înregistrat sub numărul 22.570/10. 10. 2019;
- Raportul Serviciului Cancelaria Autorității înregistrat sub numărul 22.572/10. 10. 2019;
- Raportul de avizare al Comisiei de specialitate pentru activități social-culturale, culte, învățământ, sănătate și familie, muncă și protecție socială, protecție copii, tineret și sport;
- Prevederile art. 11 din OUG nr. 75/2005 privind asigurarea calității educației, cu modificările și completările ulterioare ;
- Hotărârea Consiliului Local nr. 16/30. 01. 2019 privind organizarea rețelei școlare a unităților de învățământ preuniversitar din Municipiul Roșiorii de Vede pentru anul școlar 2019 - 2020;
- Adresele unităților de învățământ preuniversitar stat de pe raza Municipiului Roșiorii de Vede, înregistrate sub numerele 20.472/16. 09. 2019, 20.766/19. 09. 2019, 553/03.10.2019, 520/18. 09. 2019, 517/17. 09. 2019, 547/02. 10. 2019, 548/02. 10. 2019, prin care solicită desemnarea reprezentanților Consiliului Local în Comisiile pentru Evaluarea și Asigurarea Calității;
- Adresa Școlii Postliceale F.E.G. Education Roșiorii de Vede nr. 21.264/25. 09. 2019 prin care solicită desemnarea unui reprezentant al Consiliului Local în Comisia pentru Evaluarea și Asigurarea Calității;
- Adresa Centrului Școlar de Educație Incluzivă Roșiorii de Vede nr. 506/10. 09. 2019 prin care solicită desemnarea unui reprezentant al Consiliului Local în Comisia pentru Evaluarea și Asigurarea Calității;
- Prevederile art. 129 alin. (1) și alin. (7) lit. a) și alin. 14 din OUG 57/2019 privind Codul administrativ ;
- În temeiul art. 139 și art. 196 alin (1) lit. a) din OUG 57/2019 privind Codul administrativ,

HOTĂRĂȘTE :

**Art. 1.** Se aprobă desemnarea reprezentanților Consiliului Local în Comisiile pentru Evaluarea și Asigurarea Calității din unitățile de învățământ preuniversitar cuprinse pe raza Municipiului Roșiorii de Vede, în Comisia pentru Evaluarea și Asigurarea Calității pentru Școala Postliceală F.E.G. Education Roșiorii de Vede și în Comisia pentru Evaluarea și Asigurarea Calității pentru Centrul Școlar de Educație Incluzivă, conform Anexei nr. 1 la prezenta care face parte integrantă din hotărâre.

Art.2. Prezenta se comunică prin grija secretarului municipiului, în termenul prevăzut de lege, instituțiilor și persoanelor interesate.

Președinte de ședință,  
Ciofalcă Paul Doru



ROȘIORII DE VEDE  
Nr. 153/24.10. 2019

Contrasemnează,

Secretar

Iulia Mioara Cița

Prezenta hotărâre a fost adoptată cu un număr de 19 voturi „pentru”, - voturi împotrivă, - abțineri din totalul de 19 consilieri în funcție din care 19 prezenți.



Președinte de ședință,  
Ciofalcă Paul Doru



Contrasemnează,  
Secretar  
Iulia Mioara Cița

Reprezentanții Consiliului Local în Comisiile pentru Evaluarea și Asigurarea Calității din unitățile de învățământ preuniversitar cuprinse pe raza Municipiului Roșiorii de Vede, în Comisia pentru Evaluarea și Asigurarea Calității pentru Școala Postliceală F.E.G. Education Roșiorii de Vede și în Comisia pentru Evaluarea și Asigurarea Calității pentru Centrul Școlar de Educație Incluzivă

Unitatea de învățământ preuniversitar	Unitate fără personalitate juridică - structură arondată	Reprezentanții Consiliului Local în C. E. A. C.
Școala Gimnazială „Mihai Eminescu”	Grădinița cu program prelungit nr. 4	Savu Alina
Școala Gimnazială „Alexandru Depărățeanu”	Grădinița cu program normal nr. 2 Grădinița cu program normal nr. 5	Iaurum Cristina
Școala Gimnazială „Dan Berindei”	Școala Gimnazială „Gala Galaction” Grădinița cu program prelungit nr. 1 Grădinița cu program normal nr. 7	Niță Nicoleta
Școala Gimnazială „Zaharia Stancu”	Grădinița cu program prelungit nr. 3 Grădinița cu program normal nr. 6	Staicu Gina
Colegiul Național „Anastasescu”		Popescu Adrian
Liceul Tehnologic „Virgil Madgearu”		Bojan Lucica
Liceul Tehnologic „Anghel Saligny”	Liceul Tehnologic nr. 2 Liceul Tehnologic „Emil Racoviță”	Mitroi Marinel
Școala Postliceală F.E.G Education Roșiorii de Vede		Stângă Liliana
Centrul Școlar de Educație Incluzivă		Andrei Mădălina

Întocmit,  
insp. Argeșeanu Gabriel

# CONSILIUL LOCAL AL MUNICIPIULUI ROSIORI DE VEDE

## HOTARARE

Privind: modificarea anexei nr.1.1 si a anexei nr.1.2 la contractul de delegare a gestiunii serviciului de transport gratuit prin curse regulate speciale al elevilor la unitatile de invatamant preuniversitar din Municipiului Roşiorii de Vede, nr.10197/2014.

Consiliul Local al Municipiului Rosiori de Vede, intrunit in sedinta ordinara de lucru , astăzi 24.10.2019

Avand in vedere:

- Referatul de aprobare al Primarului Municipiului Rosiori de Vede nr.22593/10.10.2019;
- Raportul de specialitate al SPADPP nr.22695/10.10.2019;
- Raportul comisiei de specialitate pentru activitati economic-financiare a Consiliului Local al Municipiului Roşiorii de Vede;
- raportul de avizare al comisiei de specialitate pentru amenajarea teritoriului si urbanism, protectie mediu si agricultura din cadrul Consiliului Local;
- raportul de avizare al comisiei de specialitate pentru administratie publica locala, apararea ordinii si linistii publice, a drepturilor cetatenilor, juridica si de disciplina din cadrul Consiliului Local;
- raportul de avizare al comisiei de specialitate pentru activitati social culturale, culte invatamant, sanatate si familie, munca si protectie sociala, protectie copii, tineret si sport;
- prevederile Legii nr.92/2007 privind serviciile publice de transport persoane în unităţile administrativ-teritoriale , cu modificările și completările ulterioare ;
- contractul de delegare a gestiunii serviciului de transport gratuit prin curse regulate speciale al elevilor la unităţile de învăţământ preuniversitar din Municipiul Roşiorii de Vede nr.10197/2014 ;
- Prevederile art.129 , alin.(1) , alin.(7) , lit. s) și alin.(14) din O.U.G. nr. 57/2019 privind Codul Administrativ.  
In temeiul art.139 și art 196 , alin. (1), lit a) din O.U.G. nr. 57/2019 privind Codul Administrativ,



## HOTĂRĂȘTE:

**Art.1.** Se aprobă modificarea anexei nr. 1.1 și a anexei nr.1.2 la contractul de delegare a gestiunii nr.10197/2014 privind serviciul de transport gratuit prin curse regulate speciale al elevilor la unitățile de învățământ preuniversitar din Municipiul Roșiori de Vede , conform anexelor nr.1 și nr.2 care fac parte integranta din hotărâre.

**Art.2.**Celelalte prevederi ale contractului ramân nemodificate.

**Art.3.**Se împuternicește Primarul Municipiului Roșiori de Vede pentru semnarea actului adițional la contract.

**Art.4.** Prezenta hotarare se comunica prin grija Secretarului Municipiului , Institutiei Prefectului judetului Teleorman, Primarului Municipiului, Serviciului Public pentru Administrarea Domeniului Public și Privat.

Președinte ședință,  
Ciofalca Paul Doru



Contrasemnează,  
Secretar  
Jr. Cița Mioara Iulia

Rosiorii de Vede  
Nr.154 din 24.10.2019

Prezenta hotărâre a fost adoptată cu un nr. 19 voturi “pentru,” - 0 voturi “împotriva,” -0 „abțineri” -din totalul de 19 consilieri in funcție din care 19 prezenți.

CONSILIUL LOCAL AL MUNICIPIULUI  
ROSIORI DE VEDE

Anexa nr.1 la H.C.L. nr.154/24.10.2019

Președinte ședință  
Ciofalcă Paul Doru

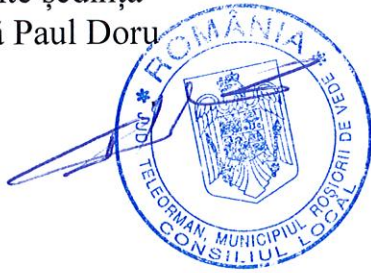

Anexa nr.1.1  
La contract de delegare nr.10197/2014

Contrasemnează  
Secretar  
Cîță Mioara Iulia

PROGRAM DE CIRCULAȚIE

al mijloacelor de transport gratuit prin curse regulate speciale al elevilor valabil la data de

**Luni-Vineri**

Traseu/Lungime	Capacitate locuri	Plecări de la capetele de traseu
Nr.1/8,2 km	40	Str.Dorobanți(str.Umbroasa)-ora 7,20 și ora 12,30 Școala Zaharia Stancu-ora 12,05 Școala Mihai Eminescu -ora 18,00 Str.Oltului nr.59-ora 18,45

Se vor efectua câte 5 curse zilnic pe traseu , cu un autobuz cu minim 40 de locuri.

Lungimea totală parcursă zilnic pentru efectuarea transportului elevilor , conform caietului de sarcini al licenței de traseu , este de 51,5 km , incluzand plecarea și sosirea la garaj.

Cursa cu plecare din strada Carpați , Școala Zaharia Stancu la ora 12,05 se va efectua pe traseul str.Carpați-str.I.L.Caragiale-str.Sf.Teodor-str.Dunării-str.Vicșoreanu-str.Stegarului-str.Dorobanți și retur.

Cursa cu plecare din strada I.L.Caragiale , Școala Mihai Eminescu la ora 18,00 se va efectua pe traseul str.I.L.Caragiale-str.Sf.Teodor-str.Dunării-str.Vicșoreanu-str.Stegarului-str.Dorobanți.

Cursele cu plecare din strada Dorobanți la ora 7,20 și din str.Oltului la ora 18,45 se vor efectua pe traseele str.Dorobanți-str.Stegarului-str.Vicșoreanu-str.Dunării-str.Sf.Teodor-str.I.L.LCaragiale-str.Carpați-str.Aleea Parc Nord-str.Republicii-str.Sg.Izbiceanu-str.Oltului nr.59 , respective str.Oltului nr.59-str.Sg.Izbiceanu-str.Republicii-str.Aleea Parc Nord- str.Carpați-str.I.L.Caragiale-str.Sf.Teodor-str.Dunării-str.Vicșoreanu-str.Stegarului-str.Dorobanți.

ÎNTOCMIT,  
Ing.Răceală Nicolae



CONSILIUL LOCAL AL MUNICIPIULUI  
ROSIORI DE VEDE

Președinte ședință  
Ciofalcă Paul Doru

Anexa nr.2 la H.C.L. nr.154/24.10.2019



Anexa nr.1.2  
La contract de delegare nr.10197/2014

Contrasemnează  
Secretar,  
Cîță Mioara Iulia

**CAIET DE SARCINI AL LICENȚEI DE TRASEU**

Seria Rdv nr.002

Servicii de transport gratuit prin curse regulate speciale ale elevilor  
A.Denumirea traseului :TRASEUL NR.1

Linia/Lungimea traseului		Nr.de stații	Denumirea stației		
DUS- str.Dorobanți(str.Umbroasa)-str.Stegarului-str.Vicșoreanu-str.Dunării-str.Sf.Teodor-str.I.L.L.Caragiale-str.Carpați-str.Aleea Parc Nord-str.Republicii-str.Sg.Izbiceanu-str.Oltului nr.59		11	Umbroasa-Pod Bratcov-Șc.nr.5-Vicșoreanu-Sălciilor-		
			Șc.nr.2,Alex.Depărățeanu-BI.J112-Șc.nr.1M.Eminescu-		
			Șc.nr4 , Dan Berindei-Șc.nr.6 , Zaharia Stancu-Oltului nr.59.		
		-----	-----		
ÎNTORS- str.Oltului nr.59-str.Sg.Izbiceanu-str.Republicii-str.Aleea Parc Nord- str.Carpați-str.I.L.Caragiale-str.Sf.Teodor-str.Dunării-str.Vicșoreanu-str.Stegarului-str.Dorobanți(str.Umbroasa).		11	Oltului nr.59 Șc.nr.6 , Zaharia Stancu-Șc.nr4 , Dan Berindei-		
			Șc.nr.1M.Eminescu- BI.K1-Șc.nr.2,Alex.Depărățeanu-		
			Sălciilor- Vicșoreanu- Șc.nr.5- Pod Bratcov -Umbroasa		
Zilele în care circulă	Intervalul de succedare a curselor	Nr.mijloacelor de transport	Capacitate(nr.de locuri)	Plecări de la capetele de traseu	
				DUS	ÎNTORS
1-5	-----	1	40	7,20	12,05
1-5	-----	1	40		18,00
1-5	-----	1	40	12,30	18,45

B.Amenajările și dotările autovehiculului :INSTALAȚIE PENTRU AER  
CONDIȚIONAT

ÎNTOCMIT,  
Ing.Răceală Nicolae

CONSILIUL LOCAL AL MUNICIPIULUI  
ROȘIORII DE VEDE

**HOTĂRĂRE**

privind: aprobarea rectificării bugetului de venituri și cheltuieli pe anul 2019 al SC URBIS  
SERVCONSTRUCT SA Roșiorii de Vede

Consiliul Local al Municipiului Roșiorii de Vede, Județul Teleorman, întrunit în ședința ordinară de lucru astăzi 24.10.2019,

Având în vedere :

- referatul de aprobare al Primarului înregistrat sub nr.22827 /15.10.2019;
- prevederile OG nr.26/2013 privind întărirea disciplinei financiare la nivelul unor operatori economici la care statul sau unitățile administrative sunt acționari unici ori majoritari sau dețin direct sau indirect o participare majoritară, cu modificările și completările ulterioare
- OMFP nr.3145/05.12.2017 privind aprobarea formatului și structurii bugetului de venituri și cheltuieli întocmit de către unii operatori economici, precum și a anexelor de fundamentare a acestuia ;
- HCL nr.50/18.04.2019 privind aprobarea bugetului de venituri și cheltuieli pentru anul 2019 al SC URBIS SERVCONSTRUCT SA Roșiorii de Vede ;
- Adresa nr.3752/11.10.2019 prin care SC Urbis Servconstruct SA solicită aprobarea de către Consiliul Local a rectificării bugetului de venituri și cheltuieli pe anul 2019;
- Nota de fundamentare în vederea aprobării rectificării bugetului de venituri și cheltuieli pe anul 2019 a SC Urbis Servconstruct SA;
- Raportul comisiei de specialitate pentru activități economico-financiare;
- Raportul de specialitate al Serviciului Financiar Contabil înregistrat sub nr. 22829 /15.10.2019;
- prevederile art.129 alin.2 lit a , alin.4 lit.a din Ordonanța de urgență nr.57/2019 privind Codul administrativ;

În temeiul prevederilor art.139 alin.3 lit.a și art.196 alin.1 lit.a din Ordonanța de urgență nr.57/2019 privind Codul administrativ,

**HOTĂRĂȘTE :**

Art.1.Se aprobă rectificarea bugetului de venituri și cheltuieli pe anul 2019 al SC Urbis Servconstruct SA Roșiorii de Vede conform anexelor nr.1-5, care fac parte integrantă din prezenta hotărâre.

Art.2.Cu ducerea la îndeplinire a prezentei hotărâri se împuternicește Sc Urbis Servconstruct SA Roșiorii de Vede.

Art.3.Prezenta hotărâre se comunică prin grija secretarului municipiului unității administrative teritoriale, în termenul prevăzut de lege, autorităților și persoanelor interesate.

Presedinte de ședință,  
Ciofalca Paul Doru



Contrasemnează,  
Secretar,  
Cîta Mioara Iulia

ROȘIORII DE VEDE  
Nr.155 / 24.10.2019

Prezenta hotărâre a fost adoptată cu un nr. de 19 voturi „pentru”, - voturi „împotriva”, -abțineri, din totalul de 19 consilieri în funcție din care 19 prezenți



**BUGETUL DE VENITURI ȘI CHELTUIELI RECTIFICAT PE ANUL 2019**

- mii lei -

INDICATORI	Nr. rd.	Aprobat 2019 H.C.L. 50/18.04.2019	Propuneri rectificare 2019	%	Prevederi		%	
					2020	2021		
		4	5	6=5/4x100	7	8	9=7/5x100	10=8/7x100
I.	1							
	2							
	3							
	4							
	5							
	6							
	7							
	8							
	9							
	10							
	11							
	12							
	13							
	14							
	15							
VENITURI TOTALE (Rd.1=Rd.2+Rd.5+Rd.6)	1	4.963,22	5.474,24	110,30%	5.757,95	6.035,70	105,18%	104,82%
Venituri totale din exploatare, din care:	2	4.963,20	5.474,22	110,30%	5.757,93	6.035,68	105,18%	104,82%
a) subvenții, cf. prevederilor legale în vigoare	3							
b) transferuri, cf. prevederilor legale în vigoare	4							
Venituri financiare	5	0,02	0,02	100,00%	0,02	0,02	100,00%	100,00%
Venituri extraordinare	6	0,00	0,00		0,00	0,00		
CHELTUIELI TOTALE (Rd.7=Rd.8+Rd.20+Rd.21)	7	4.937,15	5.448,17	110,35%	5.731,70	6.009,41	105,20%	104,85%
Cheletuieii de exploatare, din care:	8	4.926,75	5.433,51	110,29%	5.705,19	5.990,46	105,00%	105,00%
A. cheletuieii cu bunuri si servicii	9	903,79	1.222,01	135,21%	1.283,11	1.347,27	105,00%	105,00%
B. cheletuieii cu impozite, taxe si varsaminte asimilate	10	122,18	111,35	91,14%	116,92	122,77	105,00%	105,00%
C. cheletuieii cu personalul, din care:	11	3.882,01	3.969,65	102,26%	4.168,13	4.376,54	105,00%	105,00%
C0 Cheletuieii de natură salarială(Rd.13+Rd.14)	12	3.636,35	3.714,44	102,15%	3.900,16	4.095,17	105,00%	105,00%
C1 ch. cu salariile	13	3.636,35	3.714,44	102,15%	3.900,16	4.095,17	105,00%	105,00%
C2 bonusuri	14	0,00	0,00	0,00%	0,00	0,00		
C3 alte cheletuieii cu personalul, din care:	15	0,00	0,00	0,00%	0,00	0,00		
ch. cu plati compensatorii aferente disponibilizarilor de personal		0,00	0,00	0,00%	0,00	0,00		
C4 Cheletuieii aferente contractului de mandat si a altor organe de conducere si control, comisii si comitete	17	154,44	167,54	108,48%	175,92	184,72	105,00%	105,00%
C5 cheletuieii cu contributiile datorate de angajat	18	91,22	87,67	96,11%	92,05	96,65	105,00%	105,00%
D. alte cheletuieii de exploatare	19	18,77	130,50	695,26%	137,03	143,88	105,00%	105,00%
Cheletuieii financiare	20	10,40	14,66	140,96%	26,51	18,95	180,83%	71,48%
Cheletuieii extraordinare	21	0,00	0,00		0,00	0,00		
REZULTATUL BRUT (profit/pierdere)	22	26,07	26,07	100,00%	26,25	26,29	100,69%	100,15%
IMPOZIT PE PROFIT	23	3,65	16,30	446,58%	4,20	4,21	25,77%	100,24%

0	1	INDICATORI	Nr. rd.	Aprobat 2019 H.C.L. 50/18,04,2019	Propuneri rectificare 2019	% 6=5/4x100	Prevederi		%		
							2020	2021		9=7/5x100	10=8/7x100
							7	8		9	10
V		PROFITUL CONTABIL RĂMAS DUPĂ DEDUCEREA IMPOZITULUI PE PROFIT, din care:									
	1	Rezerve legale	24	22,42	9,77	43,58%	22,05	22,08	225,69%	100,14%	
	2	Alte rezerve reprezentând facilități fiscale prevăzute de lege	25	1,30	0,49	37,69%	1,10	1,10	224,49%	100,00%	
	3	Acoperirea pierderilor contabile din anii precedenți	26								
	4	Constituirea surselor proprii de finanțare pentru proiectele cofinanțate din împrumuturi externe, precum și pentru constituirea surselor necesare rambursării ratelor de capital, plății dobânzilor, comisioanelor și altor costuri aferente acestor împrumuturi	27	21,12	9,28	43,94%	20,95	20,98	225,75%	100,14%	
	5	Alte repartizări prevăzute de lege	28								
	6	Profitul contabil rămas după deducerea sumelor de la Rd. 25, 26, 27, 28, 29	29	0,00	0,00		0,00	0,00			
	7	Participarea salariaților la profit în limita a 10% din profitul net, dar nu mai mult de nivelul unui salariu de bază mediu lunar realizat la nivelul operatorului economic în exercițiul financiar de referință	30								
	8	Minimum 50% vărsăminte la bugetul de stat sau local în cazul regiilor autonome, ori dividende convenite acționarilor, în cazul societăților companiilor naționale și societăților cu capital integral sau majoritar de stat, din care:	31								
	a)	- dividende convenite bugetului de stat	32								
	b)	- dividende convenite bugetului local	33								
	c)	- dividende convenite altor acționari	33a								
	9	Profitul nerepartizat pe destinațiile prevăzute la Rd.31 - Rd.32 se repartizează la alte rezerve și constituie sursă proprie de finanțare	34								
VI		VENITURI DIN FONDURI EUROPENE	35	0,00	0,00		0,00	0,00			
VII		CHELTUIELI ELIGIBILE DIN FONDURI EUROPENE, din care	36								
	a)	cheltuieli materiale	37								
	b)	cheltuieli cu salariile	38								
	c)	cheltuieli privind prestatile de servicii	39								
	d)	cheltuieli cu reclama și publicitate	40								
			41								



0	1	INDICATORI	Nr. rd.	Aprobat 2019 H.C.L. 50/18.04.2019	Propuneri rectificare 2019	%	Prevederi		%	
							2020	2021		9=7/5x100
			3	4	5	6	7	8	9	10
	e)	alte cheltuieli	42							
VIII		SURSE DE FINANȚARE A INVESTIȚIILOR, din care:	43	568,00	565,00					
	1	CREDIT BANCAR	44	550,00	550,00		0,00			
2		SURSE PROPRII								
IX		CHELTUIELI PENTRU INVESTIȚII	45	18,00	15,00					
X		DATE DE FUNDAMENTARE	46	568,00	582,66					
1		Nr. de personal prognozat la finele anului	47							
2		Nr. mediu de salariați total	48	121	122	100,83%	122	122	100,00%	100,00%
3		Castigul mediu lunar pe salariat (lei/persoană) determinat pe baza cheltuielilor de natură salarială (Rd.12/Rd.49)/12*1000	49	120	118	98,33%	118	118	100,00%	100,00%
4		Castigul mediu lunar pe salariat (lei/persoană) determinat pe baza cheltuielilor de natura salarială, recalculat cf. Legii anuale a bugetului de stat (Rd.13/Rd.49)/12*1000	50	2.525,24	2.623,19	103,88%	2.754,35	2.892,07	105,00%	105,00%
5		Productivitatea muncii în unități valorice pe total personal mediu (mii lei/persoană) (Rd.2/Rd.49)	51	2.204,56	2.447,85	111,04%	2.754,35	2.892,07	112,52%	105,00%
6		Productivitatea muncii în unități valorice pe total personal mediu recalculată cf. Legii anuale a bugetului de stat (Rd.2/Rd.49)	52	41,36	46,39	112,17%	48,80	51,15	105,18%	104,82%
7		Productivitatea muncii în unități fizice pe total personal mediu (cantitate produse finite/ persoană)	53	41,36	46,39	112,17%	48,80	51,15	105,18%	104,82%
8		Cheltuieli totale la 1000 lei venituri totale (Rd.7/Rd.1)x1000	54							
9		Plăți restante	55	994,75	995,24	100,05%	995,44	995,64	100,02%	100,02%
10		Creanțe restante	56	360,32	303,27	84,17%	253,26	203,26	83,51%	80,26%
			57	334,72	372,17	111,19%	322,17	272,17	86,57%	84,48%



CONDUCĂTORUL COMPARTIMENTULUI  
FINANCIAR-CONTABIL

*[Handwritten signature]*





**Detalierea indicatorilor economico-financiari prevăzuți în bugetul de venituri și cheltuieli și repartizarea pe trimestre a acestora**

I.	INDICATORI	Nr. rd.	2018		2019		Propuneri rectificare 2019	%	%	din care :									
			Aprobat H.C.L. 186 18,12,2018	Realizat 2018	Aprobat H.C.L. 50 18,04,2019	Realizat 30,09,2019				9=8/5x100	10=8/6x100	Trim I	Trim II	Trim III	Trim IV				
			4	5	6	7													
0	2	3																	
1	<b>VENITURI TOTALE (Rd.2+Rd.22+Rd.28)</b>	1	4.885,26	4.700,47	4.963,22	3.952,08	5.474,24	116,46%	110,30%	9	10	11	12	13	14				
	Venituri totale din exploatare (Rd.3+Rd.8+Rd.9+Rd.12+Rd.13+Rd.14), din care:																		
	a) din producția vândută (Rd.4+Rd.5+Rd.6+Rd.7), din care:	2	4.885,24	4.700,45	4.963,20	3.952,06	5.474,22	116,46%	110,30%										
	a1) din vânzarea produselor	3																	
	a2) din servicii prestate	4	4.830,23	4.615,21	4.758,05	3.784,86	5.261,23	114,00%	110,58%										
	a3) din redevențe și chirii	5																	
	a4) alte venituri	6	4.827,08	4.611,89	4.754,73	3.782,37	5.257,91	114,01%	110,58%										
	b) din vânzarea mărfurilor	7	3,15	3,32	3,32	2,49	3,32	100,00%	100,00%										
	c) din subvenții și transferuri de exploatare aferente cifrei de afaceri nete (Rd.10+Rd.11), din care:	8																	
	c1 subvenții, cf. prevederilor legale în vigoare	9	0,00	0,00	0,00	0,00	0,00	0,00	0,00										
	c2 transferuri, cf. prevederilor legale în vigoare	10																	
	d) din producția de imobilizări	11																	
	e) venituri aferente costului producției în curs de execuție	12																	
	f) alte venituri din exploatare (Rd.15+Rd.16+Rd.19+Rd.20+Rd.21), din care:	13																	
	f1) din amenzi și penalități	14	55,01	85,24	205,15	167,20	212,99	249,87%	103,82%										
	f2) din vânzarea activelor și alte operații de capital (Rd.17+Rd.18), din care:	15	11,72	23,08	4,00	1,84	1,84	7,97%	46,00%										
	- active corporale	16	0,00	0,00	0,00	0,00	0,00	0,00	0,00										
	- active necorporale	17																	
	f3) din subvenții pentru investiții	18																	
	f4) din valorificarea certificatelor CO2	19																	
	f5) alte venituri	20																	
2	Venituri financiare (Rd.23+Rd.24+Rd.25+Rd.26+Rd.27), din care:	21	43,29	62,16	201,15	165,36	211,15	339,69%	104,97%										
		22	0,02	0,02	0,02	0,02	0,02	100,00%	100,00%										

- mii lei -



INDICATORI	Nr. rd.	2018		2019		Propuneri rectificare 2019	%	%	din care :					
		2018		2019					Trim I	Trim II	Trim III	Trim IV		
		Aprobat H.C.L. 186 18.12.2018	Realizat 2018	Aprobat H.C.L. 50 18.04.2019	Realizat 30.09.2019									
0	1	2	3	4	5	6	7	8	9	10	11	12	13	14
a) din imobilizări financiare	23													
b) din investiții financiare	24													
c) din diferențe de curs	25													
d) din dobânzi	26	0,02	0,02	0,02	0,02	0,02	0,02	0,02	100,00%	100,00%	0,01	0,00	0,01	0,00
e) alte venituri financiare	27	0,00	0,00	0,00	0,00	0,00	0,00	0,00	0,00%	0,00%	0,00	0,00	0,00	0,00
Venituri extraordinare	28	0,00	0,00	0,00	0,00	0,00	0,00	0,00	0,00%	0,00%	0,00	0,00	0,00	0,00
<b>3</b>		<b>4.860,26</b>	<b>4.674,03</b>	<b>4.937,15</b>	<b>3.844,58</b>	<b>5.448,17</b>	<b>1.150,40</b>	<b>1.298,79</b>	<b>110,35%</b>	<b>110,35%</b>	<b>1.150,40</b>	<b>1.298,79</b>	<b>1.395,39</b>	<b>1.603,59</b>
<b>II CHELTUIELI TOTALE (Rd.30+Rd.131+Rd.139)</b>														
1														
Cheltuieli de exploatare (Rd.31+Rd.79+Rd.86+Rd.114), din care:														
A. Cheltuieli cu bunuri și servicii (Rd.32+Rd.41+Rd.46), din care:														
A1 Cheltuieli privind stocurile (Rd.33+Rd.34+Rd.39+Rd.40), din care:	31	1.242,49	1.162,45	903,79	859,16	1.222,01			105,12%	135,21%	234,79	316,78	307,59	362,85
a) cheltuieli cu materiale prime	32	532,06	523,81	459,68	366,67	563,68			107,61%	122,62%	90,02	133,06	143,59	197,01
b) cheltuieli cu materiale consumabile, din care:	33													
b1) cheltuieli cu piesele de schimb	34	474,16	468,45	402,90	336,58	498,37			106,39%	123,70%	81,05	117,42	138,11	161,79
b2) cheltuieli cu combustibilii	35	22,63	21,88	20,92	21,48	31,48			143,88%	150,48%	2,68	11,79	7,01	10,00
b3) cheltuieli cu materiale auxiliare	36	282,92	272,14	215,00	186,22	266,22			97,82%	123,82%	54,98	65,07	66,17	80,00
b4) cheltuieli cu alte materiale consumabile	37	152,00	157,01	149,56	113,75	178,75			113,85%	119,52%	18,72	35,59	59,44	65,00
c) cheltuieli privind materialele de natura obiectelor de inventar	38	17,01	17,42	17,42	15,13	21,92			125,83%	125,83%	4,67	4,97	5,49	6,79
d) cheltuieli privind energia și apa	39	35,57	34,45	34,45	15,98	42,98			124,76%	124,76%	1,93	11,29	2,76	27,00
A2 Cheltuieli privind serviciile executate de terți (Rd.42+Rd.43+Rd.45), din care:	40	22,33	20,91	22,33	14,11	22,33			106,79%	100,00%	7,04	4,35	2,72	8,22
a) cheltuieli cu întreținerea și reparațiile	41	33,77	32,18	32,18	32,39	52,14			162,03%	162,03%	6,35	15,23	10,81	19,75
b) cheltuieli privind chiria (Rd.44b1+Rd.44b2) din care:	42	30,00	28,56	28,56	26,93	42,00			147,06%	147,06%	5,39	13,84	7,70	15,07
b1) - către operatorii cu capital întregal/majoritar de stat	43	0,00	0,00	0,00	0,00	0,00					0,00	0,00	0,00	0,00
b2) - către operatorii cu capital privat	44	0,00	0,00	0,00	0,00	0,00					0,00	0,00	0,00	0,00
c) prime de asigurare + rovinietă	45	3,77	3,62	3,62	5,46	10,14			280,11%	280,11%	0,36	1,39	3,11	4,68
Cheltuieli cu alte servicii executate de terți (Rd.47+Rd.48+Rd.50+Rd.57+Rd.62+Rd.63+Rd.67+Rd.68+Rd.69+Rd.78), din care:														
a) cheltuieli cu colaboratorii	46	676,66	606,46	411,93	460,10	606,19			99,96%	147,16%	138,42	168,49	153,19	146,09
b) cheltuieli privind comisioanele și onorariul, din care:	47	10,86	9,80	9,15	3,65	13,65			139,29%	149,18%	0,00	3,65	0,00	10,00
b1) cheltuieli privind consultanța juridică	48	0,00	0,00	0,00	4,00	4,00					0,00	0,00	4,00	0,00
	49	0,00	0,00	0,00	4,00	4,00					0,00	0,00	4,00	0,00





INDICATORI	Nr. rd.	2018		2019		Propuneri rectificare 2019	%	%	din care :				
		2018		2019					Trim I	Trim II	Trim III	Trim IV	
		Aprobat H.C.L. 186 18,12,2018	Realizat 2018	Aprobat H.C.L. 50 18,04,2019	Realizat 30,09,2019								
	3	4	5	6	7	8	9	10	11	12	13	14	
		2											
		-afărente bunurilor de natura domeniului public											
i5)	74	0,00				0,00							
i6)	75	593,90	530,41	336,01	401,23	514,10	96,93%	153,00%	120,41	146,95	133,87	112,87	
i7)	76												
j)	77												
	78	1,24	0,39	0,39	2,58	3,08	789,74%	789,74%	2,19	0,03	0,36	0,50	
B. Cheltuieli cu impozite, taxe și vărsăminte asimilate (Rd.80+Rd.81+Rd.82+Rd.83+Rd.84+Rd.85), din care:	79	106,47	103,99			82,35	107,08%	91,14%	27,52	26,57	28,26	29,00	
a) ch. cu taxa pt. activitatea de exploatare a resurselor minerale	80												
b) ch. cu redevența pentru concesionarea bunurilor publice și resursele minerale	81	22,49	22,06			16,54	101,99%	100,00%	5,55	5,43	5,56	5,96	
c) ch. cu taxa handicapati	82	63,04	62,63			50,50	108,27%	97,02%	16,31	16,64	17,55	17,31	
d) ch. cu taxe locale	83	11,98	11,47			9,11	101,74%	100,00%	3,30	2,55	3,26	2,56	
e) ch. cu taxa ansoct-mentinere licenta	84	5,76	5,19			3,73	104,05%	100,00%	1,08	1,33	1,32	1,67	
f) cheltuieli cu alte taxe și impozite	85	3,20	2,64			2,47	150,38%	31,21%	1,28	0,62	0,57	1,50	
C. Cheltuieli cu personalul (Rd.87+Rd.100+Rd.104+Rd.113), din care:	86	3.459,75	3.396,57			2.892,85	116,87%	102,26%	890,10	953,96	1.048,59	1.077,00	
C0 Cheltuieli de natură salarială (Rd.88+ Rd.92)	87	3.236,33	3.174,57			2.705,86	117,04%	102,15%	831,88	893,18	980,80	1.008,58	
C1 Cheltuieli cu salariile (Rd.89+Rd.90+Rd.91), din care:	88	3.236,33	3.174,57			2.705,86	117,01%	102,15%	831,88	893,18	980,80	1.008,58	
a) salarii de bază	89	3.027,53	2.995,97			2.524,93	114,94%	102,38%	802,09	813,65	909,19	918,58	
b) sporuri, prime, si alte bonificatii aferente salariului de baza (conform CCM)	90	208,80	178,60			180,93	151,70%	99,29%	29,79	79,53	71,61	90,00	
c)alte bonificatii (conform CCM)	91	0,00	0,00			0,00			0,00	0,00	0,00	0,00	
C2 Bonusuri (Rd.93+Rd.96+Rd.97+Rd.98+ Rd.99), din care:	92	0,00	0,00			0,00			0,00	0,00	0,00	0,00	
a) cheltuieli sociale prevăzute la art. 25 din Legea nr. 227/2015 privind Codul fiscal, cu modificările și completările ulterioare, din care:	93	0,00	0,00			0,00			0,00	0,00	0,00	0,00	
- tichete de creșă, cf. Legii nr. 193/2006, cu modificările ulterioare;	94												
- tichete cadou pentru cheltuieli sociale potrivit Legii nr. 193/2006, cu modificările ulterioare;	95	0,00	0,00			0,00			0,00	0,00	0,00	0,00	
b) tichete de masă;	96												







0	1	INDICATORI	Nr. rd.	2018		2019		Propuneri rectificare 2019	%	%	din care :			
				2018		2019					Trim I	Trim II	Trim III	Trim IV
				Aprobat H.C.L. 186 18.12.2018	Realizat 2018	Aprobat H.C.L. 50 18.04.2019	Realizat 30.09.2019							
2	3	4	5	6	7	8	9	10	11	12	13	14		
	a)	Majorare salariu de baza minim brut pe tara garantat in plata	148	447,55	445,47	112,44	79,91	106,67	23,95%	94,87%	26,99	26,88	26,04	26,76
	b)	Crestere cheltuieli de natura salariala aferente reintregirii acestora, pentru intregul an 2019, determinate ca urmare a acordarii unor cresteri salariale sau/si a cresterii numarului de personal in anul 2018	149	116,27	112,77	349,34	141,61	141,61	125,57%	40,54%	55,56	54,38	31,67	0,00
	c)	Crestere cheltuieli de natura salariala ca urmare a modificarilor legislative privind contributiile sociale obligatorii	150		143,49	0,00	0,00	0,00	0,00%		0,00	0,00	0,00	0,00
3		Cheltuieli cu salariile (Rd.88)	151	3.236,33	3.174,57	3.636,35	2.705,86	3.714,44	117,01%	102,15%	831,88	893,18	980,80	1.008,58
4		Nr. de personal prognostizat la finele anului	152	124	121	121	124	122	100,83%	100,83%	119	123	123	122
5		Nr. mediu de salariati	153	119	119	120	119	118	99,16%	98,33%	115	116	118	118
6	a)	Castigul mediu lunar pe salariat (lei/persoana) determinat pe baza cheltuielilor de natura salariala (Rd 147- Rd 93- Rd 98/Rd.153/12*1000	154	2.266,34	2.223,09	2.525,24	2.526,48	2.623,19	118,00%	103,88%	2.411,25	2.566,61	2.770,62	2.849,10
	b)	Castigul mediu lunar pe salariat (lei/persoana) determinat pe baza cheltuielilor de natura salariala, recalculat cf. Legii anuale a bugetului de stat (Rd 147- Rd 93- Rd 98-Rd 148-Rd 149- Rd 150)/Rd.153/12*1000	155	1.771,02	1.731,68	2.204,56	2.319,65	2.447,85	141,36%	111,04%	2.171,97	2.333,10	2.607,60	2.773,50
7	a)	Productivitatea muncii in unitati valorice pe total personal mediu (mii lei/persoana) (Rd.2/Rd.153)	156	41,05	39,50	41,36	33,21	46,39	117,45%	112,17%	9,86	11,76	11,59	13,18
	b)	Productivitatea muncii in unitati valorice pe total personal mediu recalculata cf. Legii anuale a bugetului de stat (Rd 144-Rd145-Rd146)/Rd153	157	41,05	39,50	41,36	33,21	46,39	117,45%	112,17%	9,86	11,76	11,59	13,18
	c)	Productivitatea muncii in unitati fizice pe total personal mediu (cantitate produse finite/persoana). W=QPE/Rd.153	158											
	c1)	Elemente de calcul a productivitatii muncii in unitati fizice, din care	159											
		- cantitatea de produse finite (QPF)	160											
		- pret mediu (p)	161											
		- valoare=QPF x p	162											
		- pondere in venituri totale de exploatare = Rd.161/Rd.2	163											
8		Piați restante	164	660,22	116,68	360,32	319,04	303,27	259,92%	84,17%				303,27
9		Creanțe restante, din care:	165	228,40	91,08	334,72	271,27	372,17	408,62%	111,19%				372,17
		- de la operatori cu capital integral/majoritar de stat	166											0,00



0	1	INDICATORI	Nr. rd.	2018		2019		Propuneri rectificare 2019	%	%	din care :					
				2018		2019					9=8/5x100	10=8/6x100	Trim I	Trim II	Trim III	Trim IV
				Aprobat H.C.L. 186 18,12,2018	Realizat 2018	Aprobat H.C.L. 50 18,04,2019	Realizat 30,09,2019									
	2		3	4	5	6	7	8	9	10	11	12	13	14		
		- de la operatori cu capital privat	167	0,00	44,34	39,39	44,48	44,48	100,32%	112,92%				44,48		
		- de la bugetul de stat	168	20,88	14,98	35,00	18,52	40,88	272,90%	116,80%				40,88		
		- de la bugetul local	169	177,81	8,24	233,00	186,20	264,74	3212,86%	113,62%				264,74		
		- de la alte entitati	170	29,71	23,52	27,33	22,07	22,07	93,84%	80,75%				22,07		
10		Credite pentru finantarea activitatii curente (soldul ramas de rambursat)	171	0	0	0	0	0	0	0	0	0	0	0		



CONDUCĂTORUL COMPARTIMENTULUI  
FINANCIAR-CONTABIL

AUTORITATEA ADMINISTRAȚIEI PUBLICE LOCALE  
 Operatorul economic SC URBIS SERVCONSTRUCT SA  
 Sediu/Adresa ROSIORI DE VDE STR REPUBLICII NR 31  
 Cod unic de înregistrare 26454388

PRESEDINTE SEDINTA CONTRASEMNEAZA  
 CIOFALCA PAUL DORU SECRETAR MUNICIPIU  
 CITA MIOARA IULIA

ANEXA NR.3 LA H.C.L NR.155/24.10.2019



Gradul de realizare a veniturilor totale

- mii lei -

Nr Crt	INDICATORI	Prevederi 2017		% 4=3/2	Prevederi 2018		% 7=6/5
		Aprobat 2	Realizat 3		Aprobat 5	Realizat 6	
1	Venituri totale (rd.1+rd.2+rd.3), din care:	4.344,33	4.351,64	100,17%	4.885,26	4.722,47	96,67%
1	Venituri din exploatare	4.344,31	4.351,62	100,17%	4.885,24	4.722,45	96,67%
2.	Venituri financiare	0,02	0,02	100,00%	0,02	0,02	100,00%
3.	Venituri extraordinare	0,00	0,00		0,00	0,00	

CONDUCĂTORUL UNITĂȚII,



CONDUCĂTORUL COMPARTIMENTULUI  
 FINANCIAR- CONTABIL,





**Programul de investiții, dotări și sursele de finanțare**

- mii lei -

INDICATORI	Data finalizării investiției	2018			2019			2020	2021
		Aprobat H.C.L.186 18.12.2018	Realizat	Aprobat H.C.L.98 20.06.2019	Realizat 30.09.2019	Propuneri rectificare			
0 1	2	3	4	5	6	7	8	9	10
I									
	<b>2</b>	<b>3</b>	<b>4</b>	<b>5</b>	<b>6</b>	<b>7</b>	<b>8</b>	<b>9</b>	<b>10</b>
	<b>SURSE DE FINANȚARE A INVESTIȚIILOR,</b>								
	din care:								
	1 Surse proprii, din care:		462,00	0,00	568,00	537,70	565,00	0,00	0,00
	a) - amortizare		0,00	0,00	18,00	15,00	15,00	0,00	0,00
	b) - profit		0,00	0,00	0,00	0,00	0,00	0,00	0,00
	2 Alocații de la buget		0,00	0,00	0,00	0,00	0,00	0,00	0,00
	3 Credite bancare, din care:		462,00	0,00	550,00	522,70	550,00	0,00	0,00
	a) - interne		462,00	0,00	550,00	522,70	550,00	0,00	0,00
	b) - externe								
	4 Alte surse, din care:		0,00	0,00	0,00	0,00	0,00	0,00	0,00
			0,00	0,00	0,00	0,00	0,00	0,00	0,00
II									
	<b>CHELTUIELI PENTRU INVESTIȚII, din care:</b>		462,00	0,00	568,00	537,70	565,00	0,00	0,00
	1 Investiții în curs, din care:		0,00	0,00	0,00	0,00	0,00	0,00	0,00
	a) pentru bunurile proprietatea privata a operatorului economic:		0,00	0,00	0,00	0,00	0,00	0,00	0,00
	-								
	b) pentru bunurile de natura domeniului public al statului sau al unității administrativ teritoriale: - (denumire obiectiv)		0,00	0,00	0,00	0,00	0,00	0,00	0,00
	c) pentru bunurile de natura domeniului privat al statului sau al unității administrativ teritoriale: - (denumire obiectiv)		0,00	0,00	0,00	0,00	0,00	0,00	0,00
	d) pentru bunurile luate în concesiune, închiriate sau în locație de gestiune, exclusiv cele din domeniul public sau privat al statului sau al unității administrativ teritoriale: - (denumire obiectiv)								

2	Investiții noi, din care:		462,00	0,00	568,00	537,70	565,00	0,00	0,00
	a) pentru bunurile proprietatea privata a operatorului economic:		462,00	0,00	568,00	537,70	565,00	0,00	0,00
	-Buldoexcavator	28.12.2018	285,00	0,00					
	-Autoturism	28.12.2018	47,00	0,00					
	-Tocator crengi	28.12.2018	20,00	0,00					
	-Tractor 120 cp	28.12.2018	70,00	0,00					
	-Lama deszapezire	28.12.2018	20,00	0,00					
	-Instalatie pentru imprastiat material antiderapant	28.12.2018	20,00	0,00					
	-Buldoexcavator 74 CP	23.05.2019			290,00	289,88	289,88		
	-Tractor 75 CP	30.05.2019			164,00	164,00	164,00		
	-Lama deszapezire L 2800 MM	25.09.2019			25,00	10,66	10,66		
	-Raspanditor material antiderapant 2-7 TO second Hand	30.09.2019			21,00	9,00	9,00		
	-Remorca 8 TO	04.07.2019			25,00	24,58	24,58		
	-Remorca 8 TO	04.07.2019			25,00	24,58	24,58		
	-Autoutilitara furgon dacia logan second hand	30.09.2019			18,00	15,00	15,00		
	-Raspanditor material antiderapant 2-7 TO	05.12.2019				11,00	11,00		
	-Generator curent cu puterea intre 2-6 KVA	05.12.2019				6,30	6,30		
	- Mai compactor	05.12.2019				10,00	10,00		
	b) pentru bunurile de natura domeniului public al statului sau al unității administrativ teritoriale: - (denumire obiectiv)		0,00	0,00	0,00	0,00	0,00	0,00	0,00
	c) pentru bunurile de natura domeniului privat al statului sau al unității administrativ teritoriale: - (denumire obiectiv)		0,00	0,00	0,00	0,00	0,00	0,00	0,00
	d) pentru bunurile luate în concesiune, închiriate sau în locație de gestiune, exclusiv cele din domeniul public sau privat al statului sau al unității administrativ teritoriale: - (denumire obiectiv)		0,00	0,00	0,00	0,00	0,00	0,00	0,00
	<b>Investiții efectuate la imobilizările corporale existente (modernizări), din care:</b>		0,00	0,00	0,00	0,00	0,00	0,00	0,00
	a) pentru bunurile proprietatea privata a operatorului economic:		0,00	0,00	0,00	0,00	0,00	0,00	0,00
	b) pentru bunurile de natura domeniului public al statului sau al unității administrativ teritoriale:		0,00	0,00	0,00	0,00	0,00	0,00	0,00







Măsuri de îmbunătățire a rezultatului brut și reducere a plăților restante

Nr. crt.	Măsuri	Termen de realizare	Realizat 2018		Aprobat H.C.L50/18.04.2019		Realizat 30.09.2019		Propuneri rectificare 2019		2020		2021	
			Rezultat brut (+/-)	Plăți restante	Rezultat brut	Plăți restante	Rezultat brut	Plăți restante	Rezultat brut	Plăți restante	Rezultat brut	Plăți restante	Rezultat brut	Plăți restante
0	1	2												
Pct. I	Măsuri de îmbunătățire a rezultatului brut și reducere a plăților restante													
1	Reducere cheltuielilor cu impozite și taxe		X	X										
2	Încasarea creanțelor restante		X	X										
3	Reducerea cheltuielilor cu bunuri și servicii		X	X	258,66	-91,08								
4	Creșterea veniturilor din prestări servicii		X	X	262,75									
5	Reducere cheltuieli financiare		X	X			291,85		773,77					
	TOTAL Pct. I		X	X	521,41	-91,08	291,85	-68,91	773,77	-271,27	283,71	-372,17	277,75	-322,17
Pct. II	Cauze care diminuează efectul măsurilor prevăzute la Pct. I													
	Creșterea cheltuieli personal (salariu minim+creșteri 2018 și 2019+tesa+bonificatii)													
1														
2	Neîncasarea creanțelor restante-executor		X	X	-485,44		-209,36		-573,08					
3	Neîncasarea creanțelor		X	X	26,72		22,17		22,17					
4	Creșterea cheltuieli cu bunuri și servicii		X	X	308,00		249,10		350,00					
5	Creșterea cheltuieli cu impozite și taxe (taxa handicapati)													
6	Creșterea alte cheltuieli de exploatare		X	X	-18,19				-7,36					
7	Cheltuieli financiare (dobânzi împrumut)		X	X	-7,75		-0,37		-119,48					
					-10,40		-1,06		-14,66					
	Cauza n.....													
	TOTAL Pct. II		X	X	-521,78	334,72	-210,79	271,27	-774,14	372,17	-283,53	322,17	-285,27	272,17
Pct. III	TOTAL GENERAL Pct. I + Pct. II		26,44	116,68	-0,37	243,64	81,06	202,36	-0,37	100,90	0,18	-50,00	0,04	-50,00

CONDUCĂTORUL UNITĂȚII,  
 SC URBIS SERVCONSTRUCT SA  
 ROSIORI DE VEDE TELEORMAN

CONDUCĂTORUL  
 COMPARTIMENTULUI  
 FINANCIAR - CONTABIL,



CONSILIUL LOCAL AL MUNICIPIULUI  
ROȘIORII DE VEDE

HOTĂRÂRE

privind: încetarea prin acordul părților a contractului de comodat nr.  
11592/03.07.2017

Consiliul Local al municipiului Roșiorii de Vede, Județul Teleorman, întrunit  
în ședință ordinară, astăzi 24.10.2019, având în vedere:

- referatul de aprobare al Primarului înregistrat sub nr. 23055/16.10.2019;
  - raportul de specialitate al S.P.A.D.P.P. înregistrat sub nr. 23057/16.10.2019;
  - prevederile H.C.L. nr. 125/27.06.2017 prin care s-a atribuit darea în folosință gratuită a spațiului din imobilul situat în Municipiul Roșiori de Vede, str. N. Bălcescu, nr. 10, în suprafață de 14 mp către Filiala Cadrelor Militare în Rezerva și Retrageră "General David Praporgescu";
  - contractul de comodat nr. 11592/03.07.2017;
  - adresa nr. 19334/04.09.2019 prin care s-a comunicat intenția de încetare a contractului de comodat nr. 11592/03.07.2017;
  - adresa nr. 20225/13.09.2019 transmisă de Filiala Cadrelor Militare în Rezerva și Retrageră "General David Praporgescu" prin care s-a comunicat acordul pentru încetarea contractului de comodat nr. 11592/03.07.2017;
  - raportul de avizare al comisiei pentru activități economico-financiare;
  - raportul de avizare al comisiei pentru amenajarea teritoriului și urbanism, protecție mediu și agricultură;
  - prevederile art. 1, alin.(2), art. 129, alin. (2), lit. c), alin (6), lit. b) și art. 608 alin.(1) din O.U.G. nr. 57/2019 privind Codul Administrativ;
- In temeiul dispozițiilor art. 139, alin. (3), lit. g) și art. 196, alin. 1, lit. a) privind Codul Administrativ,

HOTĂRĂȘTE:

Art. 1. Se aprobă încetarea prin acordul părților, începând cu data prezentei, a contractului de comodat nr. 11592/03.07.2017 având ca obiect folosința gratuită a spațiului din imobilul situat în Municipiul Roșiori de Vede, str. N. Bălcescu, nr. 10, în suprafață de 14 mp, încheiat cu Filiala Cadrelor Militare în Rezerva și Retrageră "General David Praporgescu".

Art. 2. Prezenta hotărâre se comunică, prin grija secretarului municipiului Roșiorii de Vede, în termenul prevăzut de lege, Primarului municipiului Roșiorii de Vede, Instituției Prefectului Județului Teleorman, S.P.A.D.P.P., D.I.T, Filiala Cadrelor Militare în Rezerva și Retragere "General David Praporgescu" reprezentată prin d-l. Lt. Col. (R.) Ioan Brâncoveanu cu sediul în municipiul Alexandria, str. Str. C-tin Brâncoveanu, nr. 45, camera 22-23, pavilion A.

Președinte de ședință  
Ciofalcă Paul Doru

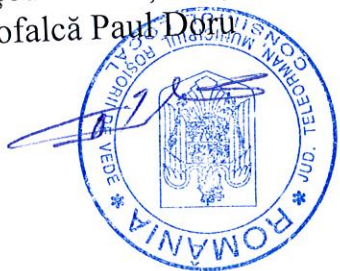

Contrasemnează  
Secretar Municipiu  
Jr. Cîța Mioara Iulia

Roșiorii de Vede  
Nr. 156/24.10.2019

Prezenta hotărâre a fost adoptată cu un nr. de 18 voturi „pentru”, 0 voturi „împotrivă”, 0 abțineri, din totalul de 19 consilieri în funcție din care 18 prezenți.



CONSILIUL LOCAL AL MUNICIPIULUI  
ROȘIORII DE VEDE

HOTĂRÂRE

Privind : rectificarea bugetului local si a bugetului institutiilor publice si activitatilor finantate integral sau partial din venituri proprii pe anul 2019

Consiliul Local al Municipiului Roșiorii de Vede, intrunit in sedinta ordinara de lucru, astazi 24.10.2019,

Având în vedere:

- referatul de aprobare al Primarului înregistrat sub nr. 23553 /24.10. 2019;
  - raportul de specialitate al Serviciului Financiar Contabil nr.23555 /24.10. 2019;
  - prevederile art.19, art.36 din Legea 273/2006 privind finantele publice locale, cu modificarile si completarile ulterioare;
  - HCL nr.48/18.04.2019 privind aprobarea bugetului local al Municipiului Rosiorii de Vede pe anul 2019, cu rectificările ulterioare;
  - adresa nr.T1337/17.10.2019 emisa de Administratia Judeteana a Finantelor Publice Teleorman,
  - Adresa nr.1673/23.10.2019 a D.C.E.C.S.,
  - Solicitarea nr.4407/23.10.2019 a Colegiului National Anastasescu,
  - Adresa nr.2558/07.10.2019 a Scolii Gimnaziale Mihai Eminescu,
  - Adresa nr.2081/13.09.2019 a Scolii Gimnaziale Alexandru Deparateanu,
  - Referatul nr. 215/23.10.2019 al S.P.A.D.P.P.,
  - contul de executie al bugetului de venituri si cheltuieli la data de 31.10.2019,
  - raportul Comisiei de specialitate pentru activitati economico-financiare a Consiliului Local al municipiului Rosiorii de Vede;
  - raportul Comisiei de specialitate pentru activitati social-culturale, culte, invatamant, sanatate si familie, munca si protectie sociala, tineret si sport a Consiliului Local al municipiului Rosiorii de Vede;
  - raportul Comisiei de specialitate pentru administratie publica locala, apararea ordinii si linistii publice, a drepturilor cetatenilor, juridica si de disciplina a Consiliului Local al municipiului Rosiorii de Vede;
  - prevederile art.129 alin.(2) lit.a) si alin.(4) lit.a) din Ordonanta de urgenta nr.57/2019 privind Codul administrativ ;
- In temeiul art.139 alin.(3) lit.a) si art.196 alin.(1) lit.a) din Ordonanta de urgenta nr.57/2019 privind Codul administrativ ;

HOTARASTE:

Art.1.Se aprobă rectificarea bugetului local si a bugetului institutiilor publice si activitatilor finantate integral sau partial din venituri proprii pe anul 2019, conform anexelor nr.1,1.1,1.1.1 si nr.2, care fac parte integranta din prezenta hotarare.

Art.2.Prezenta hotarare se comunica, prin grija secretarului unitatii administrativ teritoriale, in termenul prevazut de lege, autoritatilor si persoanelor interesate.

Presedinte de sedinta,  
Ciofalca Paul Doru



Contrasemneaza,  
Secretar,  
Cîta Mioara Iulia

ROȘIORII DE VEDE  
Nr. 157 /24.10.2019

Prezenta hotărâre a fost adoptată cu un nr.de 18 voturi „pentru”, voturi „împotriva”, \_ abțineri, din totalul de 19 consilieri în funcție din care 18 prezenți.



Presedinte de sedinta  
Ciofalca Paul Doru

Contrasemneaza  
Secretar,  
Cîță Mioara Iulia



CENTRALIZATOR  
Privind rectificarea bugetului local al Municipiului Rosiorii de Vede pe anul 2019

-mii lei-

Denumire indicator	Cod	Aprobat 2019	Influente trim.IV +/-	Buget rectificat 2019
<b>I.VENITURI-TOTAL, din care :</b>	<b>00.01</b>	<b>70.244,82</b>	<b>+3.876,00</b>	<b>74.120,82</b>
<i>*Sume defalcate din TVA pt echilibrarea bugetelor locale - total, din care, pentru: - finantarea cheltuielilor de functionare in conformitate cu prevederile art.20 alin.(3) din OG nr.12/2019 cu privier la rectificarea bugetului de stat pe anul 2019</i>	11.02.06	9.023,00	+3.876,00	12.899,00
<i>*varsaminte din sectiunea de functionare pentru finantarea sectiunii de dezvoltare a bugetului local (cu semnul minus)</i>	37.02.03	-3.483,86	-350,00	-3.833,86
<i>*varsaminte din sectiunea de functionare</i>	37.02.04	3.483,86	+350,00	3.833,86
<b>II.CHELTUIELI-TOTAL, din care:</b>	<b>50.2A</b>	<b>70.490,17</b>	<b>+3.876,00</b>	<b>74.366,17</b>
<b>Cap.Autoritati publice -total, din care:</b>	<b>51.02</b>	<b>9.586,60</b>	<b>+133,00</b>	<b>9.719,60</b>
<b>1.Primarie-total, din care:</b>	<b>51.2A.01.03</b>	<b>8.866,60</b>	<b>+33,00</b>	<b>8.899,60</b>
<i>*cheltuieli cu bunuri si servicii-total, din care:</i>	<b>20</b>	<b>1.538,52</b>	<b>+33,00</b>	<b>1.571,52</b>
-incalzit, iluminat si forta motrica	20.01.03	93,00	+10,00	103,00
-apa, canal si salubritate	20.01.04	26,00	+5,00	31,00
-carburanti si lubrefianti	20.01.05	19,00	+3,00	22,00
-alte bunuri si servicii pentru intretinere si functionare	20.01.30	80,00	+5,00	85,00
-alte cheltuieli cu bunuri si servicii	20.30.30	273,02	+10,00	283,02
<b>2.Pom de craciun -total din care:</b>	<b>51.2A.01.03</b>	<b>70,00</b>	<b>+100,00</b>	<b>170,00</b>
<i>*cheltuieli cu bunuri si servicii-total, din care:</i>	<b>20</b>	<b>70,00</b>	<b>+100,00</b>	<b>170,00</b>
-incalzit, iluminat si forta motrica (ornamente electrice si ghirlande)	20.01.03	30,00	+100,00	130,00
<b>Cap.Alte servicii publice generale -total, din care :</b>	<b>54.2A</b>	<b>902,80</b>	<b>+10,00</b>	<b>912,80</b>
<b>1.Servicii publice comunitare de evidenta a persoanelor</b>	<b>54.2A.10</b>	<b>812,80</b>	<b>+10,00</b>	<b>822,80</b>
<i>*cheltuieli cu bunuri si servicii-total, din care:</i>	<b>20</b>	<b>32,80</b>	<b>+10,00</b>	<b>42,80</b>
-incalzit, iluminat si forta motrica	20.01.03	2,50	+1,00	3,50
-apa, canal si salubritate	20.01.04	0,50	+1,00	1,50
-materiale si prestari de servicii cu caracter functional	20.01.09	4,60	+7,00	11,60
-deplasari interne, detasari, transferari	20.06.01	1,00	+1,00	2,00
<b>Cap. Ordine publica si siguranta nationala-total, din care:</b>	<b>61.A</b>	<b>3.435,20</b>	<b>+371,00</b>	<b>3.806,20</b>
<b>1.Politia Locala -total din care:</b>	<b>61.2A.03.04</b>	<b>3.382,00</b>	<b>+350,00</b>	<b>3.732,00</b>
<i>*cheltuieli de capital-total din care:</i>	<b>70</b>	<b>0,00</b>	<b>+350,00</b>	<b>350,00</b>
-alte active fixe -total din care:	70.01.30	0,00	+350,00	350,00
<i>Obiectiv de investitii „extindere sistem de monitorizare video, achizitionarea a 40 camere video si modernizarea dispeceratului cu camere si monitoare performante”</i>			-	350,00
<b>2.Protectie Civila -total, din care:</b>	<b>61.2A.05</b>	<b>53,20</b>	<b>+21,00</b>	<b>74,20</b>



<b>*cheltuieli cu bunuri si servicii-total, din care:</b>	<b>20</b>	<b>53,20</b>	<b>+21,00</b>	<b>74,20</b>
-posta, telecomunicatii, radio, tv, internet	20.01.08	0,30	+1,00	1,30
-materiale si prestari de servicii cu caracter functional	20.01.09	17,90	+20,00	37,90
<b>Cap.Invatamant-total, din care:</b>	<b>65.2A</b>	<b>4.571,71</b>	<b>+415,00</b>	<b>4.986,71</b>
<b>1.Invatamant prescolar si primar -total din care:</b>	<b>65.2A.03</b>	<b>378,30</b>	<b>-3,00</b>	<b>375,30</b>
<b>1.1.Invatamant prescolar -total din care:</b>	<b>65.2A.03.01</b>	<b>247,60</b>	<b>-2,00</b>	<b>245,60</b>
<b>1.1.1.Scoala gimnaziala Mihai Eminescu -total din care:</b>		<b>93,00</b>	<b>-</b>	<b>93,00</b>
<b>*cheltuieli cu bunuri si servicii-total, din care :</b>	<b>20</b>	<b>93,00</b>	<b>-</b>	<b>93,00</b>
-alte bunuri si servicii pt intretinere si functionare	20.01.30	12,00	+1,50	13,50
-pregatire profesiona	20.13	1,50	-1,50	0,00
<b>1.1.2. Scoala gimnaziala Alexandru Deparateanu-total, din care:</b>		<b>39,40</b>	<b>-2,00</b>	<b>37,40</b>
<b>*cheltuieli cu bunuri si servicii-total, din care:</b>	<b>20</b>	<b>14,40</b>	<b>-2,00</b>	<b>12,40</b>
-furnituri de birou	20.01.01	1,00	-1,00	0,00
-materiale pentru curetenie	20.01.02	1,00	-1,00	0,00
<b>2.Invatamant primar -total din care:</b>	<b>65.2A.03.02</b>	<b>130,70</b>	<b>-1,00</b>	<b>129,70</b>
<b>1.1.2. Scoala gimnaziala Alexandru Deparateanu-total, din care:</b>		<b>27,70</b>	<b>-1,00</b>	<b>26,70</b>
<b>*cheltuieli cu bunuri si servicii-total, din care:</b>	<b>20</b>	<b>27,70</b>	<b>-1,00</b>	<b>26,70</b>
-furnituri de birou	20.01.01	1,00	-1,00	0,00
<b>2.Invatamant secundar-total, din care:</b>	<b>65.2A.04</b>	<b>4.097,38</b>	<b>+418,00</b>	<b>4.515,38</b>
<b>2.1.Invatamant secundar inferior-total, din care:</b>	<b>65.2A.04.01</b>	<b>2.407,38</b>	<b>+68,00</b>	<b>2.475,38</b>
<b>2.1.1.Scoala gimnaziala Mihai Eminescu-total, din care:</b>		<b>379,59</b>	<b>+50,00</b>	<b>429,59</b>
<b>*cheltuieli cu bunuri si servicii-total, din care :</b>	<b>20</b>	<b>323,15</b>	<b>+50,00</b>	<b>373,15</b>
-furnituri de birou	20.01.01	13,00	-5,00	8,00
-materiale pentru curetenie	20.01.02	17,00	-5,00	12,00
-incalzit, iluminat, forta motrica	20.01.03	96,15	-40,00	56,15
-apa, canal salubritate	20.01.04	35,00	-12,00	13,00
-posta, telecomunicatii, tv, internet	20.01.08	20,00	-4,00	16,00
-alte bunuri si servicii pt intretinere si functionare	20.01.30	33,00	+72,00	105,00
-reparatii curente	20.02	70,00	+50,00	120,00
-obiecte de inventar	20.05.30	9,00	+1,00	10,00
-perfectiune profesionala	20.13	7,50	-6,00	1,50
-protectia muncii	20.14	3,00	-1,00	2,00
<b>2.1.2. Scoala gimnaziala Alexandru Deparateanu-total, din care:</b>		<b>776,16</b>	<b>+18,00</b>	<b>794,16</b>
<b>*cheltuieli cu bunuri si servicii-total, din care:</b>	<b>20</b>	<b>183,49</b>	<b>+18,00</b>	<b>201,49</b>
-posta, telecomunicatii, tv, internet	20.01.08	19,20	+3,00	22,20
-reparatii curente	20.02	42,00	+15,00	57,00
<b>2.1.3.Scoala Gimnaziala Zaharia Stancu -total din care:</b>		<b>545,79</b>	<b>-</b>	<b>545,79</b>
<b>*cheltuieli cu bunuri si servicii-total, din care:</b>	<b>20</b>	<b>354,76</b>	<b>-</b>	<b>354,76</b>
-materiale pentru curetenie	20.01.02	6,00	+2,00	8,00
-apa, canal si salubritate	20.01.04	35,00	+2,00	37,00
-posta, telecomunicatii, radio, tv, internet	20.01.08	10,00	+1,00	11,00
-pregatire profesionala	20.13	10,00	-5,00	5,00
<b>1.2.Invatamant secundar superior -total din care:</b>	<b>65.2A.04.02</b>	<b>1.690,00</b>	<b>+350,00</b>	<b>2.040,00</b>
<b>1.2.1.Liceul Tehnologic Virgil Madgearu -total din care:</b>		<b>467,16</b>	<b>-</b>	<b>467,16</b>
<b>*cheltuieli de personal -total din care:</b>	<b>10</b>	<b>15,00</b>	<b>+3,00</b>	<b>18,00</b>
-transportul la si de la locul de munca	10.02.05	15,00	+3,00	18,00

<b>*cheltuieli cu bunuri si servicii-total, din care:</b>	<b>20</b>	<b>434,16</b>	<b>-3,00</b>	<b>431,16</b>
-deplasari interne, detasari, transferari	20.06.01	3,00	+2,00	5,00
-alte cheltuieli cu bunuri si servicii	20.30.30	5,00	-5,00	0,00
<b>1.2.2.Colegiul National Anastasescu -total din care:</b>		<b>445,63</b>	<b>+350,00</b>	<b>795,63</b>
<b>*cheltuieli cu bunuri si servicii-total, din care:</b>	<b>20</b>	<b>386,84</b>	<b>+350,00</b>	<b>736,84</b>
-reparatii curente	20.02	50,00	+350,00	400,00
<b>Cap.Cultura, recreere si religie -total, din care :</b>	<b>67.2A</b>	<b>5.852,20</b>	<b>+645,00</b>	<b>6.497,20</b>
<b>1.Servicii culturale -total din care :</b>	<b>67.2A.03</b>	<b>988,20</b>	<b>105,00</b>	<b>1.093,20</b>
<b>1.1.Muzee -total din care :</b>	<b>67.2A.03.03</b>	<b>214,10</b>	<b>+25,00</b>	<b>239,10</b>
<b>*transferuri intre unitati ale administratiei publice-total, din care :</b>	<b>51</b>	<b>214,10</b>	<b>+25,00</b>	<b>239,10</b>
-transferuri catre institutii	51.01.01	214,10	+25,00	239,10
<b>1.2. Casa de cultura-total, din care :</b>	<b>67.2A.03.06</b>	<b>774,10</b>	<b>+80,00</b>	<b>854,10</b>
<b>*transferuri intre unitati ale administratiei publice-total, din care :</b>	<b>51</b>	<b>774,10</b>	<b>+80,00</b>	<b>854,10</b>
-transferuri catre institutii	51.01.01	774,10	+80,00	854,10
<b>2.Servicii recreative si sportive</b>	<b>67.2A.05</b>	<b>3.386,54</b>	<b>+540,00</b>	<b>3.926,54</b>
<b>2.1.Sport-total, din care:</b>	<b>67.2A.05.01</b>	<b>1.019,20</b>	<b>+40,00</b>	<b>1.059,20</b>
<b>2.1.1.Stadion-total, din care:</b>		<b>165,00</b>	<b>+30,00</b>	<b>195,00</b>
<b>*cheltuieli cu bunuri si servicii-total, din care:</b>	<b>20</b>	<b>165,00</b>	<b>+30,00</b>	<b>195,00</b>
-incalzit, iluminat si forta motrica	20.01.03	70,00	+30,00	100,00
<b>2.1.2.Compartimentul sport -total din care :</b>		<b>160,00</b>	<b>+4,00</b>	<b>164,00</b>
<b>*transferuri intre unitati ale administratiei publice-total, din care :</b>	<b>51</b>	<b>160,00</b>	<b>+4,00</b>	<b>164,00</b>
-transferuri catre institutii	51.01.01	160,00	+4,00	164,00
<b>2.1.3.Sala de sport Dan Berindei -total din care :</b>		<b>29,50</b>	<b>+6,00</b>	<b>35,50</b>
<b>*transferuri intre unitati ale administratiei publice-total, din care :</b>	<b>51</b>	<b>24,50</b>	<b>+6,00</b>	<b>30,50</b>
-transferuri catre institutii	51.01.01	24,50	+6,00	30,50
<b>1.1.Intretinere gradini publice, parcuri zone verzi, baze sportive si de agrement-total, din care:</b>	<b>67.2A.05.03</b>	<b>2.367,34</b>	<b>+500,00</b>	<b>2.867,34</b>
<b>1.1.1.Gradini publice-total, din care:</b>		<b>1.253,50</b>	<b>+500,00</b>	<b>1.753,50</b>
<b>*cheltuieli cu bunuri si servicii-total, din care :</b>	<b>20</b>	<b>1.204,50</b>	<b>+500,00</b>	<b>1.704,50</b>
-materiale si prestari de servicii cu caracter functional	20.01.09	776,50	+500,00	1.276,50
<b>Cap.Asigurari si asistenta sociala-total, din care :</b>	<b>68.2A</b>	<b>9.850,71</b>	<b>+28,00</b>	<b>9.878,71</b>
<b>1.1.Asistenta acordata persoanelor in varsta -total din care:</b>	<b>68.2A.04</b>	<b>162,50</b>	<b>+4,00</b>	<b>166,50</b>
<b>*cheltuieli cu bunuri si servicii-total, din care :</b>	<b>20</b>	<b>162,50</b>	<b>+4,00</b>	<b>166,50</b>
-apa, canal si salubritate	20.01.04	17,50	+4,00	21,50
<b>1.2.Cresa -total din care :</b>	<b>68.2A.11</b>	<b>381,90</b>	<b>+1,00</b>	<b>382,90</b>
<b>*cheltuieli cu bunuri si servicii-total, din care :</b>	<b>20</b>	<b>15,90</b>	<b>+1,00</b>	<b>16,90</b>
-apa, canal si salubritate	20.01.04	0,50	+1,00	1,50
<b>2.1.Alte cheltuieli in domeniul asigurarilor si asistentei sociale</b>	<b>68.2A.50</b>	<b>3.245,93</b>	<b>23,00</b>	<b>3.268,93</b>
<b>2.1.1.Club Pensionari -total din care :</b>	<b>68.2A.50.50</b>	<b>83,60</b>	<b>+2,00</b>	<b>85,60</b>
<b>*cheltuieli cu bunuri si servicii-total, din care :</b>	<b>20</b>	<b>11,60</b>	<b>+2,00</b>	<b>13,60</b>
-incalzit, iluminat si forta motrica	20.01.03	5,20	+1,00	6,20
-posta, telecomunicatii, radio, tv, internet	20.01.08	1,50	+1,00	2,50
<b>2.1.2.Birou SPASAT -total din care :</b>	<b>68.2A.50.50</b>	<b>1.612,05</b>	<b>+21,00</b>	<b>1.633,05</b>
<b>*cheltuieli cu bunuri si servicii-total, din care :</b>	<b>20</b>	<b>151,75</b>	<b>+21,00</b>	<b>172,75</b>
-incalzit, iluminat si forta motrica	20.01.03	100,00	+20,00	120,00
-posta, telecomunicatii, radio, tv, internet	20.01.08	2,70	+1,00	3,70
<b>Cap.Servicii si dezvoltare publica, locuinte, mediu si ape-total, din care :</b>	<b>70.02</b>	<b>7.197,70</b>	<b>+577,00</b>	<b>7.774,70</b>



<b>1.Dezvoltarea sistemului de locuinte -total din care :</b>	<b>70.2A.03.01</b>	<b>255,00</b>	<b>-</b>	<b>255,00</b>
<b>*bunuri si servicii -total din care :</b>	<b>20</b>	<b>325,13</b>	<b>+3,91</b>	<b>329,04</b>
-incalzit, iluminat si forta motrica	20.01.03	150,13	+3,91	154,04
<b>*plati efectuate in anii precedenti si recuperate in anul curent</b>	<b>85</b>	<b>-70,13</b>	<b>-3,91</b>	<b>-74,04</b>
-plati efectuate in ani precedenti si recuperate in anul curent	85.01.01	-70,13	-3,91	-74,04
<b>1.Alimentare cu apa -total din care :</b>	<b>70.2A.05</b>	<b>790,50</b>	<b>+100,00</b>	<b>890,50</b>
<b>*cheltuieli cu bunuri si servicii -total din care :</b>	<b>20</b>	<b>748,00</b>	<b>+100,00</b>	<b>848,00</b>
-apa, canal si salubritate	20.01.04	422,00	+50,00	472,00
-reparatii curente	20.02	300,00	+50,00	350,00
<b>1.Iluminat public -total din care :</b>	<b>70.2A.06</b>	<b>917,00</b>	<b>+300,00</b>	<b>1.217,00</b>
<b>*cheltuieli cu bunuri si servicii -total din care :</b>	<b>20</b>	<b>917,00</b>	<b>+300,00</b>	<b>1.217,00</b>
-incalzit, iluminat si forta motrica	20.01.03	750,00	+300,00	1.050,00
<b>2.Alte servicii in domeniul locuitei, serviciilor si dezvoltarii comunale -total, din care :</b>	<b>70.2A.50</b>	<b>5.235,20</b>	<b>+177,00</b>	<b>5.412,20</b>
<b>2.1.Piata -total din care :</b>		<b>161,10</b>	<b>80,00</b>	<b>241,10</b>
<b>*cheltuieli cu bunuri si servicii -total din care :</b>	<b>20</b>	<b>163,69</b>	<b>+80,00</b>	<b>243,69</b>
-apa, canal si salubritate	20.01.04	32,00	+80,00	112,00
<b>2.2.Cimitir Stelian Popescu -total din care :</b>	<b>70.2A.50</b>	<b>192,00</b>	<b>+20,00</b>	<b>212,00</b>
<b>*cheltuieli cu bunuri si servicii -total din care :</b>	<b>20</b>	<b>192,00</b>	<b>+20,00</b>	<b>212,00</b>
-reparatii curente	20.02	75,00	+20,00	95,00
<b>2.3.Birou ADPP -total din care :</b>	<b>70.2A.50</b>	<b>1.755,20</b>	<b>+8,00</b>	<b>1.763,20</b>
<b>*cheltuieli cu bunuri si servicii -total din care :</b>	<b>20</b>	<b>87,20</b>	<b>+8,00</b>	<b>95,20</b>
-materiale si prestari de servicii cu caracter permanent	20.01.09	8,00	+8,00	16,00
<b>2.4.Alte cheltuieli(diverse) -total, din care:</b>	<b>70.2A.50</b>	<b>2.333,10</b>	<b>+54,00</b>	<b>2.387,10</b>
<b>*bunuri si servicii-total, din care:</b>	<b>20</b>	<b>900,00</b>	<b>+54,00</b>	<b>954,00</b>
-materiale si prestari de servicii cu caracter functional	20.01.09	900,00	+54,00	954,00
<b>2.5.S.O.M.C.E.F. -total din care:</b>	<b>70.2A.50</b>	<b>672,70</b>	<b>+15,00</b>	<b>687,70</b>
<b>*cheltuieli cu bunuri si servicii -total din care :</b>	<b>20</b>	<b>175,70</b>	<b>+15,00</b>	<b>190,70</b>
-incalzit, iluminat si forta motrica	20.01.03	28,00	+5,00	33,00
-alte bunuri si servicii pentru intretinere si functionare	20.01.30	127,30	+10,00	137,30
<b>Cap. Protectia mediului -total din care :</b>	<b>74.2A</b>	<b>4.570,00</b>	<b>+300,00</b>	<b>4.870,00</b>
<b>1.Salubritate si gestionarea deseurilor</b>	<b>74.2A.05</b>	<b>4.570,00</b>	<b>+300,00</b>	<b>4.870,00</b>
<b>1.1.Salubritate</b>	<b>74.2A.05.01</b>	<b>4.570,00</b>	<b>+300,00</b>	<b>4.870,00</b>
<b>*cheltuieli cu bunuri si servicii -total din care :</b>	<b>20</b>	<b>4.550,00</b>	<b>+300,00</b>	<b>4.850,00</b>
-materiale si prestari de servicii cu caracter functional	20.01.09	4.400,00	+300,00	4.700,00
<b>Cap. Actiuni generale economice. comerciale si de munca-total, din care:</b>	<b>80.2A</b>	<b>255,00</b>	<b>+100,00</b>	<b>355,00</b>
<b>*cheltuieli cu bunuri si servicii-total, din care:</b>	<b>20</b>	<b>255,00</b>	<b>+100,00</b>	<b>355,00</b>
-alte cheltuieli cu bunuri si servicii	20.30.30	255,00	+100,00	355,00
<b>Cap.Transporturi-total, din care :</b>	<b>84.2A</b>	<b>19.053,25</b>	<b>+1.297,00</b>	<b>20.350,25</b>
<b>1.Transport in comun -total din care :</b>	<b>84.2A.03.02</b>	<b>130,00</b>	<b>+60,00</b>	<b>190,00</b>
<b>*subventii -total din care :</b>	<b>40</b>	<b>130,00</b>	<b>+60,00</b>	<b>90,00</b>
-subventii pentru acoperirea diferentelor de pret si tarif	40.03	130,00	+60,00	190,00
<b>2.Strazi -total din care:</b>	<b>84.2A.03.03</b>	<b>18.923,25</b>	<b>+1.237,00</b>	<b>20.160,25</b>
<b>*cheltuieli cu bunuri si servicii-total, din care :</b>	<b>20</b>	<b>3.904,00</b>	<b>+1.237,00</b>	<b>5.141,00</b>
-materiale si prestari de servicii cu caracter functional	20.01.09	3.006,00	+1.037,00	4.043,00
-reparatii curente	20.02	800,00	+200,00	1.000,00

Sef Serviciul Financiar Contabil,  
Micheanu Mariana

*Mariana*

Inspector,  
Fița Mihaela

*Fița*







<b>07 Credite interne</b>		0.00	0.00	0.00	0.00	0.00	0.00	0.00	0.00	0.00
	I	0.00	0.00	0.00	0.00	0.00	0.00	0.00	0.00	0.00
	II	0.00	0.00	0.00	0.00	0.00	0.00	0.00	0.00	0.00
<b>51.02 Transferuri de capital</b>	I	0.00	0.00	0.00	0.00	0.00	0.00	0.00	0.00	0.00
	II	0.00	0.00	0.00	0.00	0.00	0.00	0.00	0.00	0.00
<b>55 Transferuri interne</b>	I	0.00	0.00	0.00	0.00	0.00	0.00	0.00	0.00	0.00
	II	0.00	0.00	0.00	0.00	0.00	0.00	0.00	0.00	0.00
<b>56 Proiecte cu finantare din fonduri externe nerambu postaderare</b>	I	0.00	0.00	0.00	0.00	0.00	0.00	0.00	0.00	0.00
	II	0.00	0.00	0.00	0.00	0.00	0.00	0.00	0.00	0.00
<b>71 Active nefinanciare</b>	I	0.00	0.00	0.00	0.00	0.00	0.00	0.00	0.00	0.00
	II	0.00	0.00	0.00	0.00	0.00	0.00	0.00	0.00	0.00
<b>75 Fond National de Dezvoltare</b>	I	0.00	0.00	0.00	0.00	0.00	0.00	0.00	0.00	0.00
	II	0.00	0.00	0.00	0.00	0.00	0.00	0.00	0.00	0.00
*) Detalierea titlurilor pe articole/alineate se va face potrivit clasificatiei bugetare, după caz.										
<b>10 Venituri proprii</b>	I	0.00	0.00	0.00	0.00	0.00	0.00	0.00	0.00	0.00
	II	0.00	0.00	0.00	0.00	0.00	0.00	0.00	0.00	0.00
<b>80 Alte surse</b>	I	0.00	0.00	0.00	0.00	0.00	0.00	0.00	0.00	0.00
	II	0.00	0.00	0.00	0.00	0.00	0.00	0.00	0.00	0.00
<b>A. Obiective (proiecte) de investiții în continuare</b>										
<b>TOTAL GENERAL</b>	I	12891.2	1487.72	11403.48	0	0	0	0	0	0
	II	12891.2	1487.72	11403.48	0	0	0	0	0	0
<b>1. Total surse de finanțare</b>	I	12891.2	1487.72	11403.48	0	0	0	0	0	0
	II	12891.2	1487.72	11403.48	0	0	0	0	0	0
<b>02 Buget local</b>	I	0	0	0	0	0	0	0	0	0
din care:	II	0	0	0	0	0	0	0	0	0
<b>51.02 Transferuri de capital</b>	I	0	0	0	0	0	0	0	0	0
	II	0	0	0	0	0	0	0	0	0
<b>55 Transferuri interne</b>	I	0	0	0	0	0	0	0	0	0
	II	0	0	0	0	0	0	0	0	0
<b>56 Proiecte cu finantare din fonduri externe nerambu postaderare</b>	I	0	0	0	0	0	0	0	0	0
	II	0	0	0	0	0	0	0	0	0
<b>71 Active nefinanciare</b>	I	12891.2	1487.72	11403.48	0	0	0	0	0	0
	II	12891.2	1487.72	11403.48	0	0	0	0	0	0





55 Transferuri interne	II	0.00	0.00	0.00	0.00	0.00	0.00	0.00	0.00	0.00	0.00	0.00
	I	0.00	0.00	0.00	0.00	0.00	0.00	0.00	0.00	0.00	0.00	0.00
	II	0.00	0.00	0.00	0.00	0.00	0.00	0.00	0.00	0.00	0.00	0.00
56 Proiecte cu finantare din fonduri externe nerambu postaderare	I	0.00	0.00	0.00	0.00	0.00	0.00	0.00	0.00	0.00	0.00	0.00
	II	0.00	0.00	0.00	0.00	0.00	0.00	0.00	0.00	0.00	0.00	0.00
71 Active nefinanciare	I	3748.27	0.00	3226.77	521.50	0.00	0.00	0.00	0.00	0.00	0.00	0.00
	II	3748.27	0.00	3226.77	521.50	0.00	0.00	0.00	0.00	0.00	0.00	0.00
75 Fond National de Dezvoltare	I	0.00	0.00	0.00	0.00	0.00	0.00	0.00	0.00	0.00	0.00	0.00
	II	0.00	0.00	0.00	0.00	0.00	0.00	0.00	0.00	0.00	0.00	0.00
*) Detaliera titlurilor pe articole/alineate se va face potrivit clasificatiei bugetare, după caz.												
06 Credite externe	I	0.00	0.00	0.00	0.00	0.00	0.00	0.00	0.00	0.00	0.00	0.00
	II	0.00	0.00	0.00	0.00	0.00	0.00	0.00	0.00	0.00	0.00	0.00
07 Credite interne	I	0.00	0.00	0.00	0.00	0.00	0.00	0.00	0.00	0.00	0.00	0.00
	II	0.00	0.00	0.00	0.00	0.00	0.00	0.00	0.00	0.00	0.00	0.00
51.02 Transferuri de capital	I	0.00	0.00	0.00	0.00	0.00	0.00	0.00	0.00	0.00	0.00	0.00
	II	0.00	0.00	0.00	0.00	0.00	0.00	0.00	0.00	0.00	0.00	0.00
55 Transferuri interne	I	0.00	0.00	0.00	0.00	0.00	0.00	0.00	0.00	0.00	0.00	0.00
	II	0.00	0.00	0.00	0.00	0.00	0.00	0.00	0.00	0.00	0.00	0.00
56 Proiecte cu finantare din fonduri externe nerambu postaderare	I	0.00	0.00	0.00	0.00	0.00	0.00	0.00	0.00	0.00	0.00	0.00
	II	0.00	0.00	0.00	0.00	0.00	0.00	0.00	0.00	0.00	0.00	0.00
71 Active nefinanciare	I	0.00	0.00	0.00	0.00	0.00	0.00	0.00	0.00	0.00	0.00	0.00
	II	0.00	0.00	0.00	0.00	0.00	0.00	0.00	0.00	0.00	0.00	0.00
75 Fond National de Dezvoltare	I	0.00	0.00	0.00	0.00	0.00	0.00	0.00	0.00	0.00	0.00	0.00
	II	0.00	0.00	0.00	0.00	0.00	0.00	0.00	0.00	0.00	0.00	0.00
*) Detaliera titlurilor pe articole/alineate se va face potrivit clasificatiei bugetare, după caz.												
10 Venituri proprii	I	0.00	0.00	0.00	0.00	0.00	0.00	0.00	0.00	0.00	0.00	0.00
	II	0.00	0.00	0.00	0.00	0.00	0.00	0.00	0.00	0.00	0.00	0.00
80 Alte surse	I	0.00	0.00	0.00	0.00	0.00	0.00	0.00	0.00	0.00	0.00	0.00
	II	0.00	0.00	0.00	0.00	0.00	0.00	0.00	0.00	0.00	0.00	0.00
<b>C. Alte cheltuieli de investitii</b>												
<b>TOTAL GENERAL</b>												























<b>06 Credite externe</b>	I	0						0						0
	II	0						0						0
<b>07 Credite interne</b>	I	0	0	0	0	0	0	0	0	0	0	0	0	0
	II	0	0	0	0	0	0	0	0	0	0	0	0	0
51.02 Transferuri de capital	I													
	II													
55 Transferuri interne	I													
	II													
56 Proiecte cu finantare din fonduri externe nerambursabile	I													
	II													
71 Active nefinanciare	I	0												
	II	0												
75 Fond National de Dezvoltare	I													
	II													
*) Detalierea titlurilor pe articole/alineate se va face potrivit clasificatiei bugetare, după caz.														
<b>10 Venituri proprii</b>	I							0						
	II							0						
<b>80 Alte surse</b>	I							0						
	II							0						
<b>C. Alte cheltuieli de investiții</b>														
<b>TOTAL GENERAL</b>	I	198.1	15	183.1				0	183.1				0	0
	II	198.1	15	183.1				0	183.1				0	0
<b>1. Total surse de finantare</b>	I	198.1	15	183.1				0	183.1				0	0
	II	198.1	15	183.1				0	183.1				0	0
<b>02 Buget local</b>	I							0					0	0
din care:	II							0					0	0
51.02 Transferuri de capital	I							0					0	0
	II							0					0	0
55 Transferuri interne	I							0					0	0
	II							0					0	0
56 Proiecte cu finantare din fonduri externe nerambursabile	I							0					0	0
	II							0					0	0
71 Active nefinanciare	I	198.1	15	183.1				0	183.1				0	0
	II	198.1	15	183.1				0	183.1				0	0





*) Detalierea titlurilor pe articole/alineate se va face potrivit clasificatiei bugetare, după caz.									
<b>06 Credite externe</b>	I		0						0
	II		0						0
<b>07 Credite interne</b>	I		0						0
	II		0						0
<b>08 Fonduri externe nerambursabile</b>	I		0						0
	II		0						0
<b>10 Venituri proprii</b>	I		0						0
	II		0						0
<b>80 Alte surse</b>	I		0						0
	II		0						0
<b>b. dotari independente</b>									0
<b>TOTAL GENERAL</b>			88.1	0	88.1	0	88.1	0	0
<b>1. Total surse de finanțare</b>	II		88.1	0	88.1	0	88.1	0	0
<b>02 Buget local</b>	I		88.1	0	88.1	0	88.1	0	0
din care:	II		88.1	0	88.1	0	88.1	0	0
<b>51.02 Transferuri de capital</b>	I		0	0	0	0	0	0	0
	II		0	0	0	0	0	0	0
<b>55 Transferuri interne</b>	I		0	0	0	0	0	0	0
	II		0	0	0	0	0	0	0
<b>56 Proiecte cu finantare din fonduri externe nerambursabile</b>	I		0	0	0	0	0	0	0
	II		0	0	0	0	0	0	0
<b>71 Active nefinanciare</b>	I		88.1	0	88.1	0	88.1	0	0
	II		88.1	0	88.1	0	88.1	0	0
<b>75 Fond National de Dezvoltare</b>	I		0	0	0	0	0	0	0
	II		0	0	0	0	0	0	0
*) Detalierea titlurilor pe articole/alineate se va face potrivit clasificatiei bugetare, după caz.									
<b>06 Credite externe</b>	I		0						0
	II		0						0
<b>07 Credite interne</b>	I		0						0
	II		0						0























				0					
				0					
<b>b. dotari independente</b>									
<b>TOTAL GENERAL</b>									
1. Total surse de finantare									
02 Buget local	I	0	0	0	0	0	0	0	0
din care:	II	0	0	0	0	0	0	0	0
51.02 Transferuri de capital	I	0	0	0	0	0	0	0	0
	II	0	0	0	0	0	0	0	0
55 Transferuri interne	I	0	0	0	0	0	0	0	0
	II	0	0	0	0	0	0	0	0
56 Proiecte cu finantare din fonduri externe nerambursabile	I	0	0	0	0	0	0	0	0
postaderare	II	0	0	0	0	0	0	0	0
71 Active nefinanciare	I	0	0	0	0	0	0	0	0
	II	0	0	0	0	0	0	0	0
75 Fond National de Dezvoltare	I	0	0	0	0	0	0	0	0
	II	0	0	0	0	0	0	0	0
*) Detaliera titlurilor pe articole/alineate se va face potrivit clasificatiei bugetare, dupa caz.									
06 Credite externe	I	0	0	0	0	0	0	0	0
	II	0	0	0	0	0	0	0	0
07 Credite interne	I	0	0	0	0	0	0	0	0
	II	0	0	0	0	0	0	0	0
08 Fonduri externe nerambursabile	I	0	0	0	0	0	0	0	0
	II	0	0	0	0	0	0	0	0
10 Venituri proprii	I	0	0	0	0	0	0	0	0
	II	0	0	0	0	0	0	0	0
80 Alte surse	I	0	0	0	0	0	0	0	0
	II	0	0	0	0	0	0	0	0
<b>c. cheltuieli aferente studiilor de fezabilitate si alte studii</b>									
<b>TOTAL GENERAL</b>									
1. Total surse de finantare									
	I	0	0	0	0	0	0	0	0
	II	0	0	0	0	0	0	0	0





















































<b>02 Buget local</b>	II	0	0	0	0	0	0	0	0	0	0	0	0	0	0	0	0	0	0	0	0	0
din care:	I	0	0	0	0	0	0	0	0	0	0	0	0	0	0	0	0	0	0	0	0	0
II	0	0	0	0	0	0	0	0	0	0	0	0	0	0	0	0	0	0	0	0	0	0
<b>51.02 Transferuri de capital</b>	I	0	0	0	0	0	0	0	0	0	0	0	0	0	0	0	0	0	0	0	0	0
II	0	0	0	0	0	0	0	0	0	0	0	0	0	0	0	0	0	0	0	0	0	0
<b>55 Transferuri interne</b>	I	0	0	0	0	0	0	0	0	0	0	0	0	0	0	0	0	0	0	0	0	0
II	0	0	0	0	0	0	0	0	0	0	0	0	0	0	0	0	0	0	0	0	0	0
<b>56 Proiecte cu finantare din fonduri externe nerambu postaderare</b>	I	0	0	0	0	0	0	0	0	0	0	0	0	0	0	0	0	0	0	0	0	0
II	0	0	0	0	0	0	0	0	0	0	0	0	0	0	0	0	0	0	0	0	0	0
<b>71 Active nefinanciare</b>	I	0	0	0	0	0	0	0	0	0	0	0	0	0	0	0	0	0	0	0	0	0
II	0	0	0	0	0	0	0	0	0	0	0	0	0	0	0	0	0	0	0	0	0	0
<b>75 Fond National de Dezvoltare</b>	I	0	0	0	0	0	0	0	0	0	0	0	0	0	0	0	0	0	0	0	0	0
II	0	0	0	0	0	0	0	0	0	0	0	0	0	0	0	0	0	0	0	0	0	0
*) Detalierea titlurilor pe articole/alineate se va face potrivit clasificatiei bugetare, după caz.																						
<b>06 Credite externe</b>	I	0	0	0	0	0	0	0	0	0	0	0	0	0	0	0	0	0	0	0	0	0
II	0	0	0	0	0	0	0	0	0	0	0	0	0	0	0	0	0	0	0	0	0	0
<b>51.02 Transferuri de capital</b>	I	0	0	0	0	0	0	0	0	0	0	0	0	0	0	0	0	0	0	0	0	0
II	0	0	0	0	0	0	0	0	0	0	0	0	0	0	0	0	0	0	0	0	0	0
<b>07 Credite interne</b>	I	0	0	0	0	0	0	0	0	0	0	0	0	0	0	0	0	0	0	0	0	0
II	0	0	0	0	0	0	0	0	0	0	0	0	0	0	0	0	0	0	0	0	0	0
<b>51.02 Transferuri de capital</b>	I	0	0	0	0	0	0	0	0	0	0	0	0	0	0	0	0	0	0	0	0	0
II	0	0	0	0	0	0	0	0	0	0	0	0	0	0	0	0	0	0	0	0	0	0
<b>55 Transferuri interne</b>	I	0	0	0	0	0	0	0	0	0	0	0	0	0	0	0	0	0	0	0	0	0
II	0	0	0	0	0	0	0	0	0	0	0	0	0	0	0	0	0	0	0	0	0	0
<b>56 Proiecte cu finantare din fonduri externe nerambu postaderare</b>	I	0	0	0	0	0	0	0	0	0	0	0	0	0	0	0	0	0	0	0	0	0
II	0	0	0	0	0	0	0	0	0	0	0	0	0	0	0	0	0	0	0	0	0	0
<b>71 Active nefinanciare</b>	I	0	0	0	0	0	0	0	0	0	0	0	0	0	0	0	0	0	0	0	0	0
II	0	0	0	0	0	0	0	0	0	0	0	0	0	0	0	0	0	0	0	0	0	0
<b>75 Fond National de Dezvoltare</b>	I	0	0	0	0	0	0	0	0	0	0	0	0	0	0	0	0	0	0	0	0	0
II	0	0	0	0	0	0	0	0	0	0	0	0	0	0	0	0	0	0	0	0	0	0
*) Detalierea titlurilor pe articole/alineate se va face potrivit clasificatiei bugetare, după caz.																						









	I	II	0							
<b>b. dotari independente</b>										
<b>TOTAL GENERAL</b>										
1. Total surse de finanțare	I	14	0	14	0	0	0	0	0	0
	II	14	0	14	0	0	0	0	0	0
<b>02 Buget local</b>	I	14	0	14	0	0	0	0	0	0
din care:	II	14	0	14	0	0	0	0	0	0
<b>51.02 Transferuri de capital</b>	I	0								
	II	0								
<b>55 Transferuri interne</b>	I	0								
	II	0								
<b>56 Proiecte cu finanțare din fonduri externe nerambursabile</b>	I	0								
postaderare	II	0								
<b>71 Active nefinanciare</b>	I	14		14						
	II	14		14						
<b>75 Fond National de Dezvoltare</b>	I	0								
	II	0								
*) Detalierea titlurilor pe articole/alineate se va face potrivit clasificatiei bugetare, după caz.										
<b>06 Credite externe</b>	I	0								
	II	0								
<b>07 Credite interne</b>	I	0								
	II	0								
<b>08 Fonduri externe nerambursabile</b>	I	0								
	II	0								
<b>10 Venituri proprii</b>	I	0								
	II	0								
<b>80 Alte surse</b>	I	0								
	II	0								
<b>c. cheltuieli aferente studiilor de fezabilitate si alte studii</b>										
<b>TOTAL GENERAL</b>										
1. Total surse de finanțare	I	210	0	210	0	0	0	0	0	0
	II	210	0	210	0	0	0	0	0	0

	I	II	210	210	0	210	0	0	0	0	0
<b>02 Buget local</b>											
din care:											
51.02 Transferuri de capital	I	II	0	210	0	210	0	0	0	0	0
	I	II	0	210	0	210	0	0	0	0	0
55 Transferuri interne	I	II	0	0							
56 Proiecte cu finantare din fonduri externe nerambursabile	I	II	0	0							
postaderare	I	II	0	0							
71 Active nefinanciare	I	II	210	210							
	I	II	210	210							
75 Fond National de Dezvoltare	I	II	0	0							
	I	II	0	0							
*) Detalizarea titlurilor pe articole/alineate se va face potrivit clasificatiei bugetare, dupa caz.											
06 Credite externe	I	II	0	0							
	I	II	0	0							
07 Credite interne	I	II	0	0							
	I	II	0	0							
08 Fonduri externe nerambursabile	I	II	0	0							
	I	II	0	0							
10 Venituri proprii	I	II	0	0							
	I	II	0	0							
80 Alte surse	I	II	0	0							
	I	II	0	0							
<b>d. cheltuieli privind consolidarea</b>											
<b>TOTAL GENERAL</b>	I	II	0	0	0	0	0	0	0	0	0
1. Total surse de finantare	I	II	0	0	0	0	0	0	0	0	0
<b>02 Buget local</b>	I	II	0	0	0	0	0	0	0	0	0
din care:	I	II	0	0	0	0	0	0	0	0	0
51.02 Transferuri de capital	I	II	0	0							
	I	II	0	0							
55 Transferuri interne	I	II	0	0							











55 Transferuri interne	II									0.00	
	I									0.00	
	II									0.00	
56 Proiecte cu finantare din fonduri externe nerambur postaderare	I									0.00	
	II									0.00	
71 Active nefinanciare	I									0.00	
	II									0.00	
75 Fond National de Dezvoltare	I									0.00	
	II									0.00	
*) Detalierea titlurilor pe articole/alineate se va face potrivit clasificatiei bugetare, după caz.											
06 Credite externe	I									0	
	II									0	
07 Credite interne	I		0.00	0.00	0.00	0.00	0.00	0.00	0.00	0.00	0.00
	II		0.00	0.00	0.00	0.00	0.00	0.00	0.00	0.00	0.00
51.02 Transferuri de capital	I									0	
	II									0	
55 Transferuri interne	I									0	
	II									0	
56 Proiecte cu finantare din fonduri externe nerambur postaderare	I									0	
	II									0	
71 Active nefinanciare	I									0	
	II									0	
75 Fond National de Dezvoltare	I									0	
	II									0	
*) Detalierea titlurilor pe articole/alineate se va face potrivit clasificatiei bugetare, după caz.											
10 Venituri proprii	I									0	
	II									0	
80 Alte surse	I									0	
	II									0	
<b>C. Alte cheltuieli de investitii</b>											
<b>TOTAL GENERAL</b>											











































































80 Alte surse	II	0							
	I	0							
	II	0							

NOTA: Reprezinta sinteza fiselor obiectivelor/proiectelor/categoriilor de investitii

Sef Serviciul Financiar Contabil  
 Mariana Micheanu

Arhitect Sef  
 Carmen Tetici

JUDETUL  
Unitatea administrativ-teritoriala  
Capitol:

Cod: \*)

FORMULAR:

Teleorman  
Rosiorii de Vede  
61.02  
15

Anexa nr. 1.1.1 la HCL nr. 157/24.10.2019

Președinte de ședință  
Ciofălca Paul Doru



Contrasemneaza  
Secretar  
Cița Mioara Iulia

*M. C. I.*

## FIȘA OBIECTIVULUI / PROIECTULUI / CATEGORIEI DE INVESTIȚII

Extindere sistem de monitorizare video-achiziționat 40 de camere video și modernizare  
dispecerat

C

Tipul cheltuielii: (A - obiectiv (proiect) în continuare, B - obiectiv (proiect) nou, C - alte cheltuieli de investiții)

### A. DATE GENERALE:

1. Date geografice:
  - 1.1 Județ/Sector
  - 1.2 Municipiu/Oraș/Comună
  - 1.3 Amplasament
2. Date referitoare la studiul de fezabilitate
  - 2.1 Numărul și data Acordului Ministerului Finanțelor Publice
  - 2.2 Numărul și data aprobării studiului de fezabilitate (H.G./Ordin/Decizie Decret)

Teleorman  
Rosiorii de Vede

### B. DATE PRIVIND PRINCIPALII INDICATORI TEHNICO-ECONOMICI APROBAȚI

- |  |     |
|--|-----|
| 1. Valoarea totală aprobată (mii lei)<br>(în prețuri luna.....anul.....) | 350 |
| 2. Capacități aprobate (în unități fizice)                               |     |
| -  |     |
| 3. Durata de realizare aprobată (număr luni)                             | 12  |

### C. DATE PRIVIND DERULAREA LUCRĂRILOR

- |   |     |
|---|-----|
| 1. Valoarea totală la deschiderea finanțării (mii lei)      | 350 |
| 2. Durata de realizare contractată (număr luni)             |     |
| 3. Data începerii investiției (luna.....anul.....)          |     |
| 4. Data programată a terminării și PIF (luna.....anul.....) |     |
| 5. Valoarea decontată până la 31 decembrie 2018 (mii lei)   | 350 |
| 6. Valoarea programată în anul 2019 (mii lei)               |     |
| 7. Valoare rămasă de finanțat la 31.12.2019 (mii lei)       |     |

D. EȘALONAREA VALORII RĂMASE DE FINANȚAT, SURSELE DE FINANȚARE ȘI COSTURILE DE FUNCȚIONARE ȘI DE ÎNTREȚINERE DUPĂ PUNEREA ÎN FUNCȚIUNE A INVESTIȚIEI

- mii lei -

		TOTAL	CHELTUIELI EFECTUATE până la 12/31/2018	PROPUNERI 2019	ESTIMARI 2020	ESTIMARI 2021	ESTIMARI 2022	Estimari anii ulteriori
	I	II			5	6	7	8
I Credite de angajament								
II Credite bugetare								
	I	II						
	I	II	350	350				
	I	II	350	350				
1. Total surse de finanțare	I	II	350	350				
	I	II	350					
<b>02 Buget local</b>								
din care:								
51.02 Transferuri de capital	I	II						
	I	II						
55 Alte transferuri	I	II						
	I	II						
56 Proiecte cu finanțare din fonduri externe nerambursabile	I	II						
	I	II						
56 Postaderare	I	II						
	I	II	350					
75 Fond National de Dezvoltare	I	II	350					
	I	II	350					
71 Active nefinanciare	I	II						
	I	II						
*1) Detalierea titlurilor pe articole/alineate se va face potrivit clasificatiei bugetare, după caz.								
<b>06 Credite externe</b>								
	I	II						
<b>07 Credite interne</b>								
	I	II						
<b>08 Fonduri externe nerambursabile</b>								
	I	II						
<b>10 Venituri proprii</b>								
	I	II						
<b>80 Alte surse</b>								
	I	II						

Director Politie locala  
Petricăia Petre Iancu





Presedinte de sedinta  
Ciofalca Paul Doru



Contrasemneaza  
Secretar,  
Cița Mioara Iulia

*me s*

CENTRALIZATOR

privind: rectificarea bugetului institutiilor publice si activitatilor finantate integral sau partial din venituri proprii pe anul 2019

-mii lei-

Denumire indicator	Cod indicator	Buget aprobat 2019	Influente Trim.IV +/-	Buget rectificat 2019
<b>I.VENITURI-TOTAL, din care :</b>	<b>00.01</b>	<b>54.917,29</b>	<b>+115,00</b>	<b>55.032,29</b>
<i>*subventii pentru institutiile publice</i>	43.10.09	1.603,80	+115,00	1.718,80
<b>II.CHELTUIELI-TOTAL, din care:</b>	<b>49.10</b>	<b>55.064,70</b>	<b>+115,00</b>	<b>55.179,70</b>
<b>Cap. Cultura, recreere si religie-total, din care :</b>	<b>67.2E</b>	<b>1.608,10</b>	<b>+115,00</b>	<b>1.723,10</b>
<b>1.Servicii culturale -total din care :</b>	<b>67.2E.03</b>	<b>974,00</b>	<b>+105,00</b>	<b>1.079,00</b>
<b>1.1.Muzeu -total din care :</b>	<b>67.2E.03.03</b>	<b>214,40</b>	<b>+25,00</b>	<b>239,40</b>
<b>cheltuieli cu bunuri si servicii -total, din care :</b>	<b>20</b>	<b>108,40</b>	<b>+25,00</b>	<b>133,40</b>
-reparatii curente	20.02	10,00	+10,00	20,00
-bunuri de natura obiectelor de inventar	20.05.30	1,50	+15,00	16,50
<b>1.2. Casa de cultura-total, din care :</b>	<b>67.2E.03.06</b>	<b>759,60</b>	<b>+80,00</b>	<b>839,60</b>
<b>*cheltuieli cu bunuri si servicii -total, din care :</b>	<b>20</b>	<b>277,60</b>	<b>+80,00</b>	<b>357,60</b>
-reparatii curente	20.02	11,50	+50,00	61,50
-bunuri de natura obiectelor de inventar	20.05.30	17,00	+8,00	25,00
-alte cheltuieli cu bunuri si servicii	20.30.30	149,40	+22,00	171,40
<b>2.Servicii recreative si sportive -total din care :</b>	<b>67.2E.05</b>	<b>203,00</b>	<b>+10,00</b>	<b>213,00</b>
<b>2.1.Compartimentul Sport -total din care :</b>	<b>67.2E.05.01</b>	<b>160,00</b>	<b>+4,00</b>	<b>164,00</b>
<b>*cheltuieli cu bunuri si servicii -total, din care :</b>	<b>20</b>	<b>25,00</b>	<b>+4,00</b>	<b>29,00</b>
-alte cheltuieli cu bunuri si servicii	20.30.30	23,20	+4,00	27,20
<b>2.2.Sala de sport Dan Berindei</b>	<b>67.2E.05.01</b>	<b>43,00</b>	<b>+6,00</b>	<b>49,00</b>
<b>*cheltuieli cu bunuri si servicii -total, din care :</b>	<b>20</b>	<b>43,00</b>	<b>+6,00</b>	<b>49,00</b>
-incalzit, iluminat si forta motrica	20.01.03	15,00	+6,00	21,00

Sef Serviciu Financiar Contabil,  
Micheanu Mariana

*ma*

Inspector,  
Fița Mihaela

*Clift*



CONSILIUL LOCAL AL MUNICIPIULUI  
ROȘIORII DE VEDE

HOTĂRÂRE

privind modificarea și completarea H.C.L. nr. 54 din 30 august 2012 prin care a fost aprobată închirierea prin licitație publică a locurilor de parcare pentru folosință în parcările de domiciliu din cadrul asociațiilor de proprietari din municipiul Roșiorii de Vede

Consiliul Local al municipiului Roșiorii de Vede, Județul Teleorman, întrunit în ședință ordinară, astăzi 24.10.2019, având în vedere:

- referatul de aprobare al Primarului înregistrat sub nr. 23399/22.10.2019;
- raportul de specialitate al S.P.A.D.P.P. înregistrat sub nr. 23401/22.10.2019;
- prevederile H.C.L. nr. 54 din 30 august 2012 privind închirierea prin licitație publică a locurilor de parcare pentru folosință în parcările de domiciliu din cadrul asociațiilor de proprietari din municipiul Roșiorii de Vede cu modificările și completările ulterioare;
- certificatul de urbanism nr. 261/02.10.2019;
- prevederile Ordinului Ministrului Sănătății nr. 119/2014, cu modificările și completările ulterioare;
- prevederile H.G. nr. 955/2004 pentru aprobarea reglementărilor-cadru de aplicare a O.G. nr. 91/2002 pentru organizarea și funcționarea serviciilor publice de administrare a domeniului public și privat de interes local;
- avizul nr. 23085/17.10.2019 emis de către Poliția Municipiului Roșiori de Vede;
- raportul de avizare al comisiei de specialitate pentru amenajarea teritoriului și urbanism, protecție mediu și agricultură;
- prevederile art. 1, alin.(2), art. 129, alin. (2), lit. c), alin (6), lit. b) și art. 608 alin.(1) din O.U.G. nr. 57/2019 privind Codul Administrativ;

În temeiul dispozițiilor art. 139, alin. (3), lit. g) și art. 196, alin. 1, lit. a) privind Codul Administrativ

HOTĂRĂȘTE:

Art. 1. Se aprobă modificarea și completarea anexei 1 la H.C.L. nr. 54/30.08.2012, privind aprobarea închirierii prin licitație publică a locurilor de parcare pentru folosință în parcările de domiciliu din cadrul asociațiilor de proprietari din municipiul Roșiorii de Vede, cu o nouă poziție, după cum urmează:

Amplasament	Nr. locuri de parcare	Observații
Str. N. Bălcescu, zona bl. N1-N2	15	Planșa nr. 34

Amplasamentele locurilor de parcare sunt identificate prin planul de situație anexa 1, care face parte integrantă din hotărâre.

Art. 2. Celelalte prevederi ale H.C.L. nr. 54/30.08.2012 rămân neschimbate.

Art. 3. Prezenta se va comunica prin grija secretarului unității administrative teritoriale în termenul prevăzut de lege Instituției Prefectului Județului Teleorman, Primarului Municipiului Roșiorii de Vede, S.P.A.D.P.P..

Președinte de ședință  
Ciofalcă Paul Doru



Contrasemnează  
Secretar Municipiu  
Jr. Cîța Mioara Iulia

Roșiorii de Vede  
Nr. 158/24.10.2019

Prezenta hotărâre a fost adoptată cu un nr. de 18 voturi „pentru”, 0 voturi „împotriva”, 0 abțineri, din totalul de 19 consilieri în funcție din care 18 prezenți.

ANEXA SA HCL 158 / 24.10.2019  
SECRETAR MUNICIPIU  
CFTA NICOLAE BALCESCU

medy

STR. NICOLAE BALCESCU

Intocmit:  
Referent Spec. Sup.  
SORIN LUNEAJU

PRESEDINTE COMUNA  
SECRETAR COMUNA  
COTALDOBANI

LOCURI PARCARE  
ZONA: Bl. N 1-N 2, Str. N. Balcescu,  
= 15 locuri =

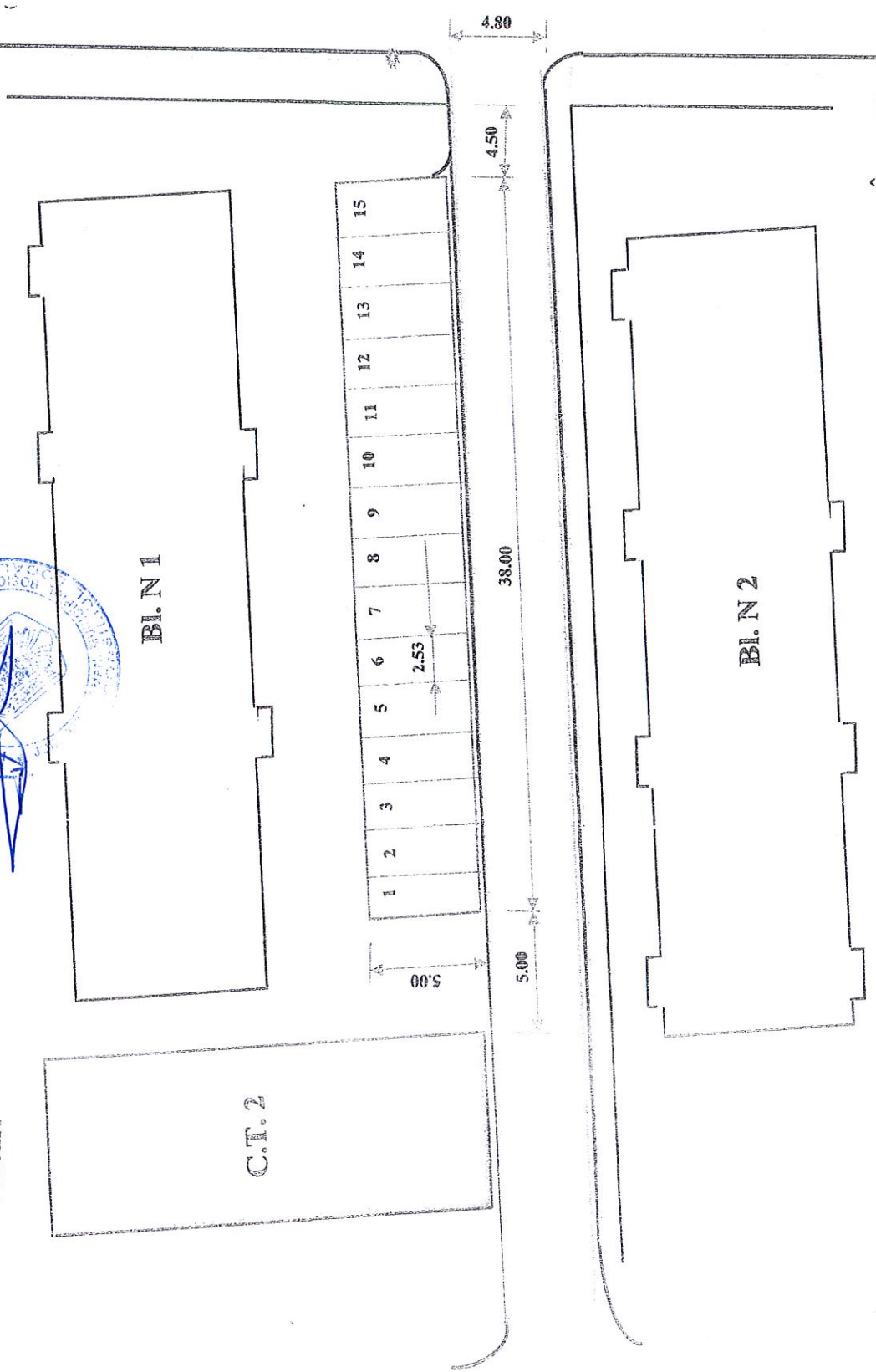

Bl. N 1

Bl. N 2

C.T. 2

1	2	3	4	5	6	7	8	9	10	11	12	13	14	15
---	---	---	---	---	---	---	---	---	----	----	----	----	----	----

3.00

4.80

4.50

38.00

5.00

2.53

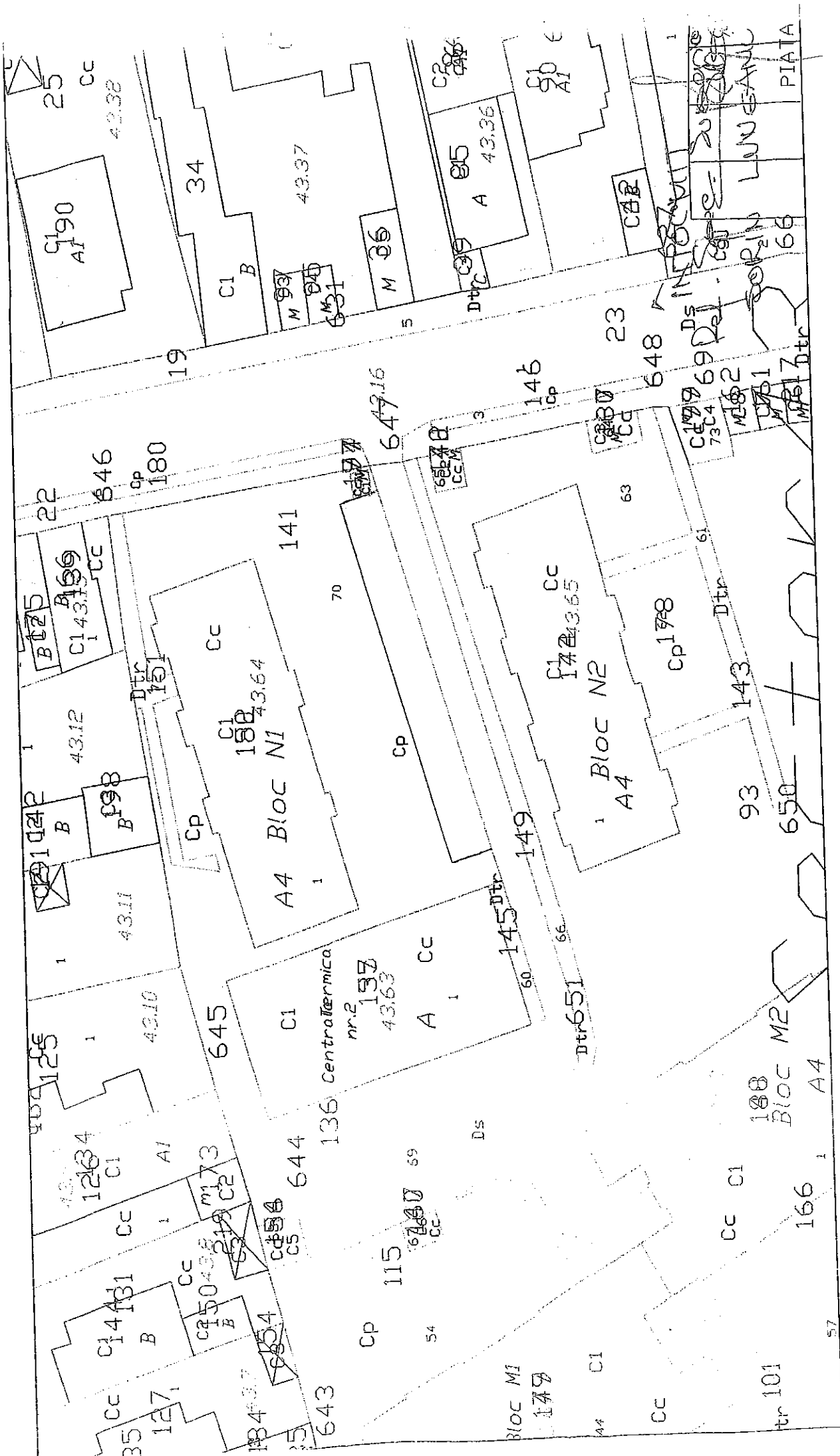

PAIEXIA LA HCU 128 (24.10.2019)

SECRETAR MUNICIPAL  
CATA VIODARA ILIJA

met

Str. NICOLAE BALCESCU

PRESEDINTE  
CATEDRA  
DE  
PROIECTARE

LOCURI PARCARE  
ZONA: Bl. N 1-N 2, Str. N. Balcescu,  
= 15 locuri =

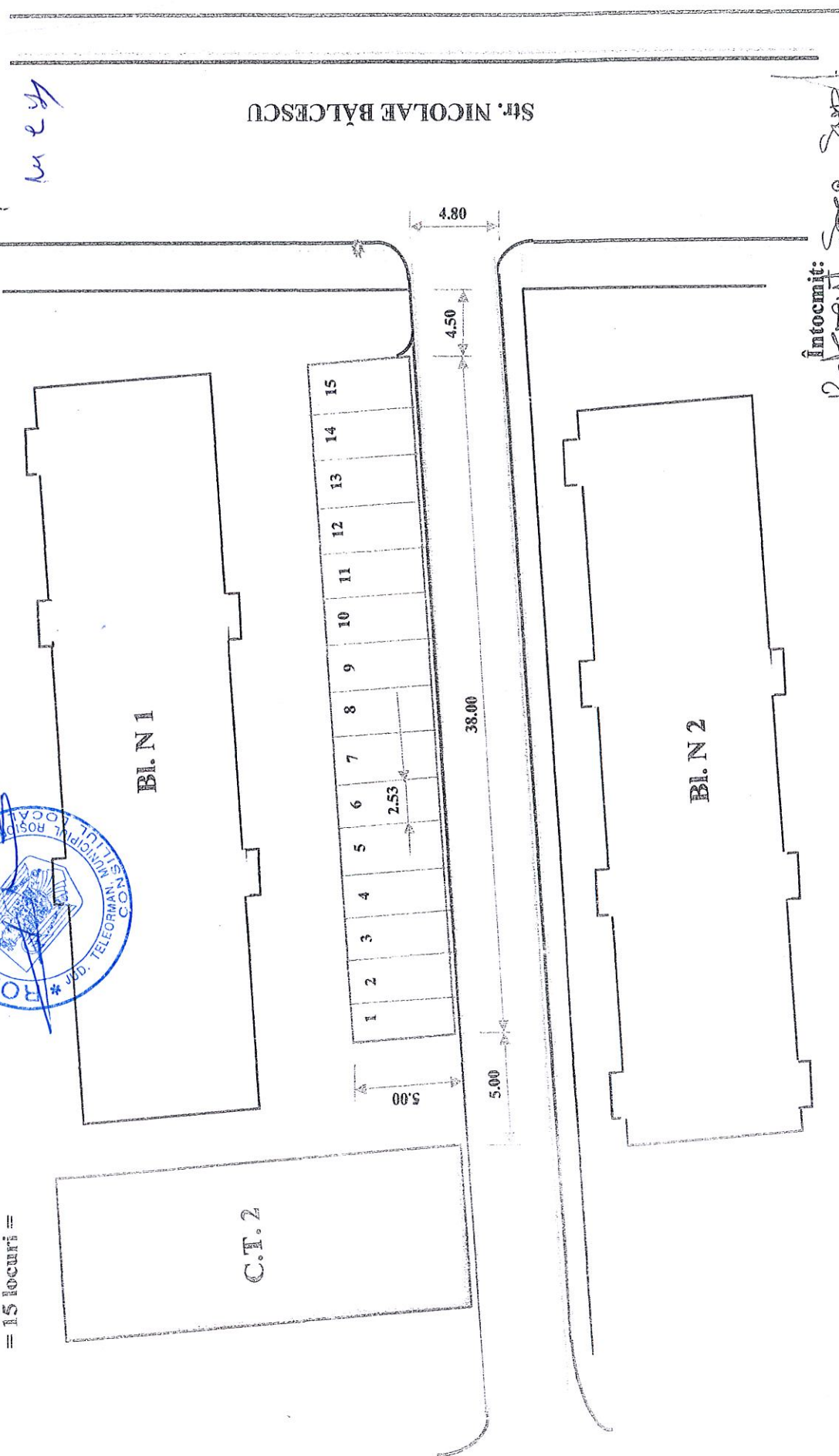

Intocmit:  
Referent: Spec. Sup.  
SORIN LUNGHEANU





CONSILIUL LOCAL AL MUNICIPIULUI  
ROȘIORII DE VEDE

HOTĂRÂRE

privind: aprobarea închirierii prin licitație publică a unui spațiu din incinta Liceului Tehnologic „Anghel Saligny”

Consiliul Local al municipiului Roșiorii de Vede, Județul Teleorman, întrunit în ședință ordinară, astăzi 24.10.2019, având în vedere:

- referatul de aprobare al Primarului înregistrat sub nr. 23579 din 24.10.2019 ;
- raportul de specialitate al S.P.A.D.P.P. înregistrat sub nr. 23581 din 24.10.2019;
- actul de transmitere în administrare 14803/08.11.2000 a imobilelor și terenului către Liceul Tehnologic „Anghel Saligny”;

- Legea nr. 1/2011 a educației naționale, cu modificările și completările ulterioare;

- adresa înregistrată sub nr. 23481 din 23.10.2019 a Liceului Tehnologic „Anghel Saligny” prin care se solicită aprobarea pentru închirierea unui spațiu din incinta instituției de învățământ;

- procesul verbal încheiat în data de 04.10.2019 al Consiliului de administrație al Liceului tehnologic „Anghel Saligny”;

- prevederile HCL nr. 113 din 113/25.07.2019 privind menținerea nivelului chiriei și redevenței datorate pentru serviciile, terenurile și spațiile din domeniul public și privat al municipiului, atribuite de administrația locală persoanelor fizice și juridice la cel aprobat prin HCL nr. 191/18.12.2018 și stabilirea tarifului pentru pornirea licitației pentru închirierile de terenuri și spații construite;

- raportul de avizare al comisiei de specialitate pentru activități social-culturale, culte, învățământ, sănătate și familie, muncă și protecție socială, protecție copii, tineret și sport ale Consiliului Local;

- raportul de avizare al comisiei de specialitate pentru administrație publică locală, apărarea ordinii și liniștii publice, a drepturilor cetățenilor, juridică și de disciplină;

- raportul de avizare al comisiei pentru activități economico-financiare;
- raportul de avizare al comisiei pentru amenajarea teritoriului și urbanism;
- prevederile art.1, alin.(1) , art. 129, alin. (2), lit. c), alin.6, lit.a) și art. 332-347 din OUG nr. 57/2019 privind Codul Administrativ;

În temeiul art. 139, alin.(3) lit. g) și art.196 alin.1) lit.a) din O.U.G. 57/2019 privind Codul Administrativ;

## HOTĂRĂȘTE:

Art. 1. Se aprobă închirierea prin licitație publică a unui spațiu în suprafață de 42,66 mp din incinta Liceului tehnologic „Anghel Saligny”, cu sediul în municipiul Roșiorii de Vede, str.Renasterii, nr. 15. Spațiul este identificat în planul de situație anexă, care face parte integrantă din prezenta hotărâre.

Art. 2. Titularul dreptului de administrare va organiza licitația publică și va încheia contractul de închiriere, potrivit prevederilor art.332-347 din OUG nr. 57/2019 privind Codul Administrativ, acesta încasând o cotă parte de 50% din chiria stabilită, diferența făcându-se venit la bugetul local.

Avizele legale, necesare închirierii spațiului vor fi obținute de către unitatea de învățământ.

Contractul de închiriere va cuprinde clauze de natură să asigure exploatarea bunului închiriat, potrivit specificului acestuia.

Art. 3. Durata închirierii este până la data de 31.12.2020, cu posibilitatea prelungirii în funcție de durata actului de dare în administrare.

Art. 4. Prețul de bază pentru pornirea licitației pentru inchirierea spatiilor este de 8,79 lei/mp/luna.

Art.5. Prezenta hotărâre se comunică prin grija Secretarului unității administrativ-teritoriale, Instituției Prefectului jud. Teleorman, Primarului Municipiului Roșiorii de Vede, S.P.A.D.P.P., Serviciului Economic, D.I.T. și Liceul Tehnologic Anghel Saligny.

PRESEDINTE DE SEDINTA

Ciofalca Paul Doru



Contrasemneaza  
Secretar Municipiu  
Cîța Mioara Iulia

Roșiorii de Vede  
Nr.159 din 24.10.2019

Prezenta hotărâre a fost adoptată cu un nr. de 19 voturi „pentru”, voturi \_\_\_ - \_\_\_, „împotrivă”, \_\_\_ abțineri, din totalul de 19 consilieri în funcție din care 19 prezenți.

ANEXA LA HCL 159 / 24.10.2019  
 CONTRANEMEAZĂ  
 SECRETAR  
 CTA MICARA IULIA  
*me f*

**PLANSA Nr.9**  
**CORPUL B ETAJUL II**  
**DISPOZITIV DE**  
**INTERVENTIE DE**  
**STINGERE INCENDIU**





*PREZENTARE SEMNATA  
 COFALCA PALL LORU*

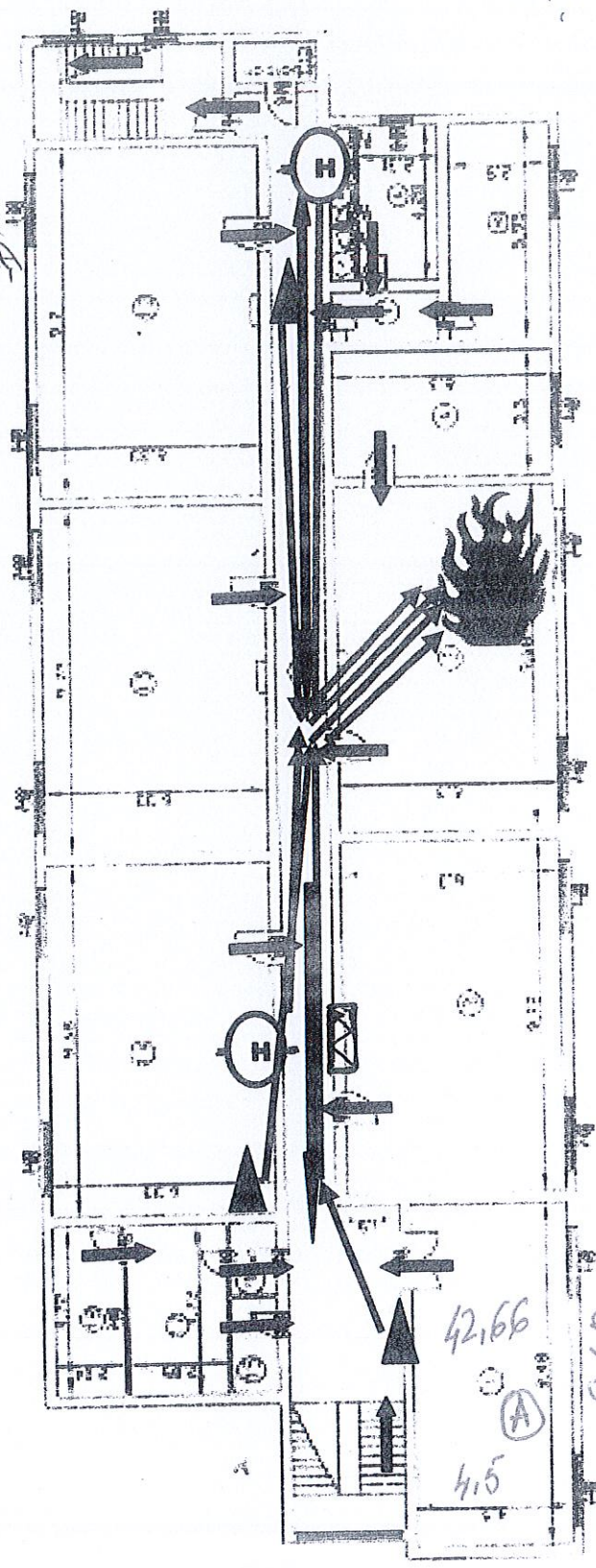

CONFORM CU  
 ORIGINALUL  
 BRATCOVEANU H

*[Handwritten signature]*



-  Tablou electric
-  Stingator
-  Sens ..... evacuare
-  Hidrant interior

INCĂPERE (A) Suprafatai 42,66 m<sup>2</sup>



CONSILIUL LOCAL AL MUNICIPIULUI  
ROȘIORII DE VEDE

H O T Ă R Ă R E

privind: aprobarea închirierii prin licitație publică a unor spații din incinta Liceului Tehnologic „Anghel Saligny”

Consiliul Local al municipiului Roșiorii de Vede, Județul Teleorman, întrunit în ședință ordinară, astăzi 24.10.2019, având în vedere:

- referatul de aprobare al Primarului înregistrat sub nr. 23582 din 24.10.2019;
- raportul de specialitate al S.P.A.D.P.P. înregistrat sub nr. 23584 din 24.10.2019;
- actul de transmitere în administrare 14803/08.11.2000 a imobilelor și terenului către Liceul Tehnologic „Anghel Saligny”;

- Legea nr. 1/2011 a educației naționale, cu modificările și completările ulterioare;

- adresa înregistrată sub nr. 23483 din 23.10.2019 a Liceului Tehnologic „Anghel Saligny” prin care se solicită aprobarea pentru închirierea unui spațiu din incinta instituției de învățământ;

- procesul verbal încheiat în data de 03.09.2019 al Consiliului de administrație al Liceului tehnologic „Anghel Saligny”;

- prevederile HCL nr. 113 din 113/25.07.2019 privind menținerea nivelului chiriei și redevenței datorate pentru serviciile, terenurile și spațiile din domeniul public și privat al municipiului, atribuite de administrația locală persoanelor fizice și juridice la cel aprobat prin HCL nr. 191/18.12.2018 și stabilirea tarifului pentru pornirea licitației pentru închirierile de terenuri și spații construite;

- raportul de avizare al comisiei de specialitate pentru activități social-culturale, culte, învățământ, sănătate și familie, muncă și protecție socială, protecție copii, tineret și sport ale Consiliului Local;

- raportul de avizare al comisiei de specialitate pentru administrație publică locală, apărarea ordinii și liniștii publice, a drepturilor cetățenilor, juridică și de disciplină;

- raportul de avizare al comisiei pentru activități economico-financiare;

- raportul de avizare al comisiei pentru amenajarea teritoriului și urbanism;

- prevederile art.1, alin.(1), art. 129, alin. (2), lit. c), alin.6, lit.a) și art. 332-347 din OUG nr. 57/2019 privind Codul Administrativ;

În temeiul art. 139, alin.(3) lit. g) și art.196 alin.1) lit.a) din O.U.G. 57/2019 privind Codul Administrativ;



## HOTĂRĂȘTE:

Art. 1. Se aprobă închirierea prin licitație publică a doua spații (2 sali de clasa), respectiv un spatiu in suprafata de 58,08 mp si un spatiu in suprafata de 59,44 mp în incinta Liceului Tehnologic „Anghel Saligny”, cu sediul în municipiul Roșiorii de Vede, str.Renasterii, nr. 15. Spațiile sunt identificate în planul de situație anexă, care face parte integrantă din prezenta hotărâre.

Art. 2. Titularul dreptului de administrare va organiza licitația publică și va încheia contractul de închiriere, potrivit prevederilor art.332-347 din OUG nr. 57/2019 privind Codul Administrativ, acesta încasând o cotă parte de 50% din chiria stabilită, diferența făcându-se venit la bugetul local.

Avizele legale, necesare închirierii spațiului vor fi obținute de către unitatea de învățământ.

Contractul de închiriere va cuprinde clauze de natură să asigure exploatarea bunului închiriat, potrivit specificului acestuia.

Art. 3. Durata închirierii este până la data de 31.12.2020, cu posibilitatea prelungirii în funcție de durata actului de dare în administrare.

Art. 4. Prețul de bază pentru pornirea licitației pentru inchirierea spatiilor este de 8,79 lei/mp/luna.

Art.5. Prezenta hotărâre se comunică prin grija Secretarului unității administrativ-teritoriale, Instituției Prefectului jud. Teleorman, Primarului Municipiului Roșiorii de Vede, S.P.A.D.P.P., Serviciului Economic, D.I.T. și Liceului tehnologic „Anghel Saligny”.

Presedinte de sedinta  
Ciofalca Paul Doru



Contrasemneaza  
Secretar Municipiu  
Cîța Mioara Iulia

Roșiorii de Vede  
Nr.160 din 24.10.2019

Prezenta hotărâre a fost adoptată cu un nr. de 19 voturi „pentru”, voturi \_\_\_\_ - \_\_\_\_ „împotriva”, \_\_\_\_ abțineri, din totalul de 19 consilieri în funcție din care 19 prezenți.

AREA LA HCL 160 / 24.10.2019

CONTRAMENEAZA  
SECRETAR  
CATA MIHAIANA IULIA

*me f*

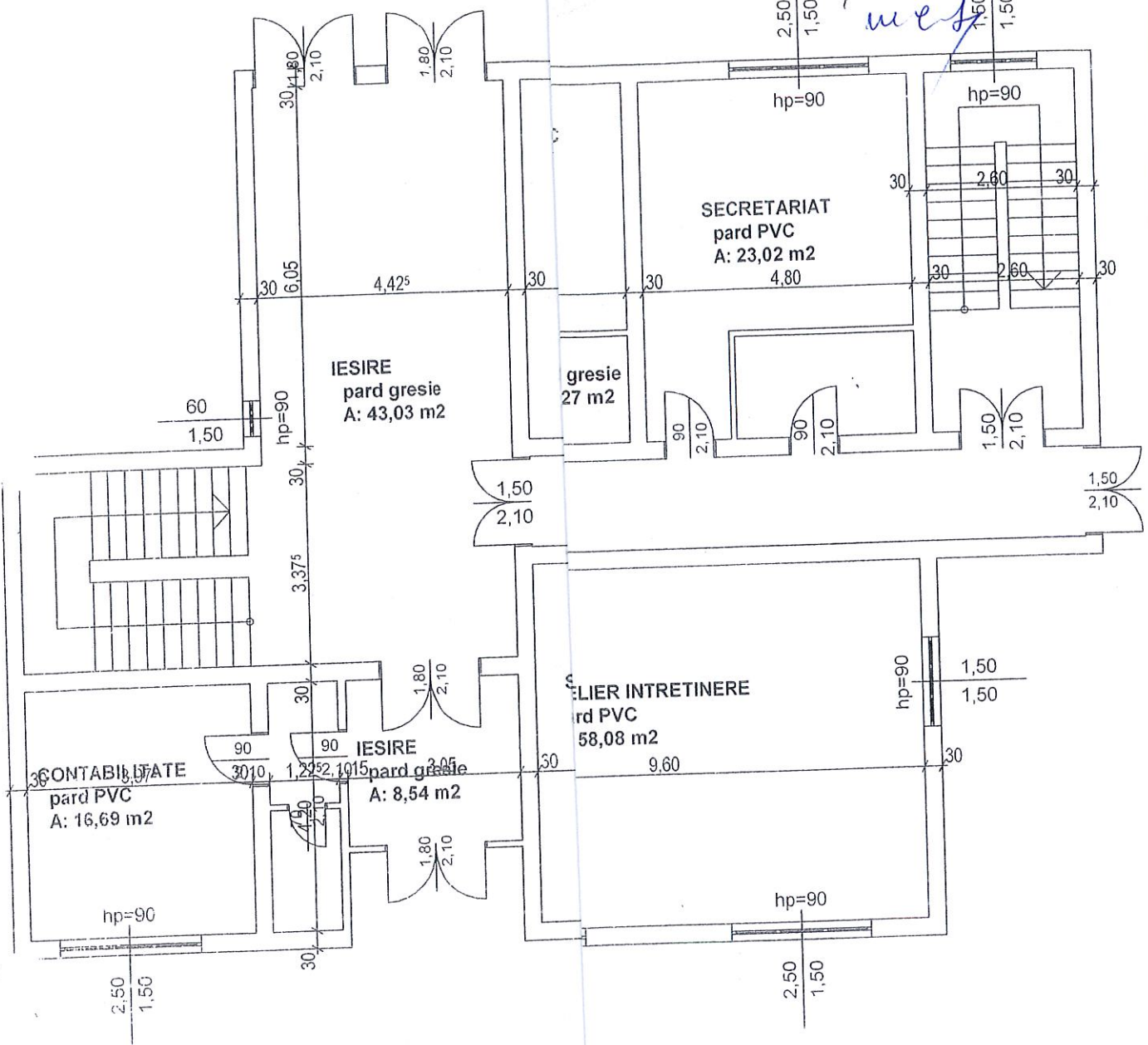

Sala  
Sala

Beneficiar: COLEGIUL TEHNIC ANGHEL SALIGNI mun. Rosiori de Vede, jud. Teleorman		Nr. proiect 16/R
Titlu proiect: DOCUMENTATIE PENTRU OBTINEREA AUTORIZATIEI SANITARE DE FUNCTIONARE		Faza AUTORIZATII
Scara 1:100	PLAN PARTER	Plansa A 1
Data 11.2015		