

CONSILIUL LOCAL AL MUNICIPIULUI
ROȘIORI DE VEDE

HOTĂRÂRE

privind : modificarea HCL nr. 105/31.08.2023 referitoare la declararea unui teren in suprafata de 3590 mp situat in str. Oltului nr. 63-69, ca apartinand domeniului privat al municipiului Rosiori de Vede.

Consiliul Local al Municipiului Roșiori de Vede, întrunit în ședința ordinară, astăzi 23.11.2023;

Având în vedere :

- referatul de aprobare al Primarului înregistrat sub nr . 20323 din 16.11.2023;
- raportul de specialitate al S.P.A.D.P.P. înregistrat sub nr.20325 din 16.11.2023;
- prevederile HCL nr.105/31.08.2023 privind aprobarea declarării unui teren in suprafata de 3590 mp situat in str. Oltului nr. 63-69, ca apartinand domeniului privat al Municipiului Rosiori de Vede;

- adresa inregistrata sub nr. 19675 din 09.11.2023 emisa de SC Procad SRL Rosiori de Vede;

- raportul de avizare al comisiei de specialitate pentru amenajarea teritoriului si urbanism, protecție mediu si agricultura din cadrul Consiliului Local;

- raportul de avizare al comisiei de specialitate pentru administrație publica locala, apărarea ordinii si liniștii publice, a drepturilor cetățenilor, juridică si de disciplina din cadrul Consiliului Local;

În temeiul prevederile art. 139, lit.g) si art. 196, (1) lit. a) din O.U.G. 57/2019 privind Codul Administrativ,

HOTĂRĂȘTE:

Art.I. Se modifica art.1 din HCL nr. 105 din 31.08.2023 si va avea urmatorul continut:

„ Se declara ca apartinand domeniului privat al Municipiului Rosiori de Vede terenul situat in str. Oltului , nr. 63-69 in suprafata de 3474 mp identificat in planul de situatie anexa, care face parte integranta din prezenta ” .

Art. II. Prezenta hotărâre se comunică, prin grija secretarului municipiului Roșiori de Vede, în termenul prevăzut de lege, Prefectului Județului Teleorman, Primarului Municipiului si S.P.A.D.P.P..

PRESEDINTE DE SEDINTA

Isar Eliodor



Constrasemneaza
SECRETAR GENERAL
Jr.Cita Mioara Iulia

ROSIORI DE VEDE
NR. 152 din 23.11.2023

Prezenta hotarare a fost adoptata cu un numar de 18 voturi „pentru” - ___ voturi impotriva, ___ abtineri din totalul de 19 consilieri in functie din care 18 prezenti.

Adresa imobil: Municipiul Rosiori de Vede, Str. Oltului, Nr. 63-69, Jud. Teleorman
Proprietar: Municipiul Rosiori de Vede

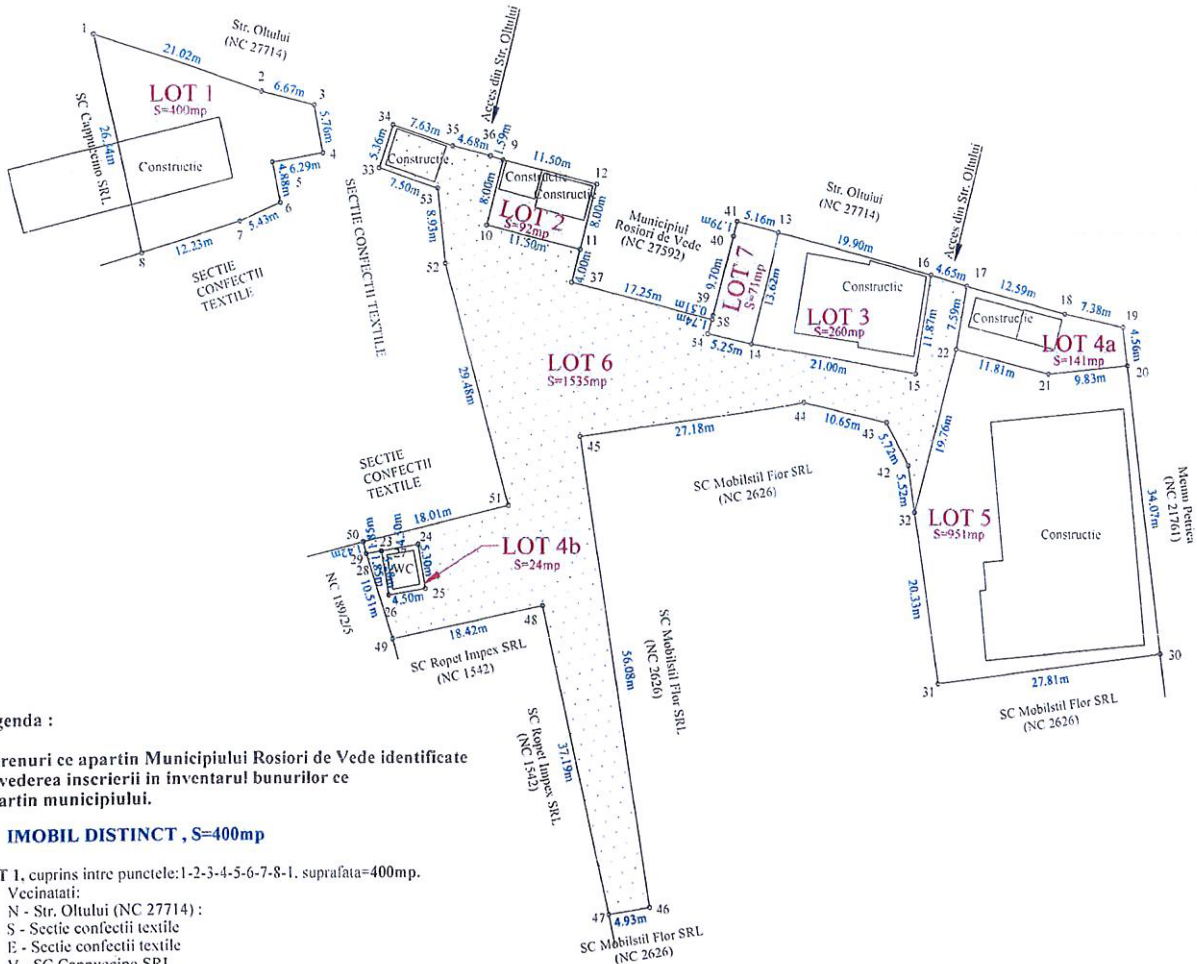

Legenda :

-Terenuri ce apartin Municipiului Rosiori de Vede identificate in vederea inscrierii in inventarul bunurilor ce apartin municipiului.

IMOBIL DISTINCT, S=400mp

LOT 1, cuprins intre punctele:1-2-3-4-5-6-7-8-1. suprafata=400mp.

- Vecinatati:
- N - Str. Oltului (NC 27714) ;
- S - Sectie confecții textile
- E - Sectie confecții textile
- V - SC Cappuccino SRL

IMOBIL DISTINCT, S=3003mp, compus din Lot 2, Lot 3, Lot 4a, Lot 4b, Lot 5 si Lot 6

LOT 2, cuprins intre punctele:9-10-11-12-9. in suprafata de 92mp.

- Vecinatati:
- N - Str. Oltului (NC 27714) ;
- S - Teren Municipiul Rosiori de Vede (Lot 6)
- E - Municipiul Rosiori de Vede (NC 27592)
- V - Teren Municipiul Rosiori de Vede (Lot 6)

LOT 3, cuprins intre punctele: 13-14-15-16-13. in suprafata de 260mp.

- Vecinatati:
- N - Str. Oltului (NC 27714) ;
- S - Teren Municipiul Rosiori de Vede (Lot 6)
- E - Teren Municipiul Rosiori de Vede (Lot 6)
- V - Teren Municipiul Rosiori de Vede (Lot 7)

LOT 4a, cuprins intre punctele: 17-18-19-20-21-22-17. in suprafata de 141mp.

- Vecinatati:
- N - Str. Oltului (NC 27714) ;
- S - Teren Municipiul Rosiori de Vede (Lot 5)
- E - Memu Petrica (NC 21761)
- V - Teren Municipiul Rosiori de Vede (Lot 6)

LOT 4b, cuprins intre punctele: 23-24-25-26-27-28-29-23. in suprafata de 24mp.

- Vecinatati:
- N - Teren Municipiul Rosiori de Vede (Lot 6)
- S - Teren Municipiul Rosiori de Vede (Lot 6)
- E - Teren Municipiul Rosiori de Vede (Lot 6)
- V - Teren Municipiul Rosiori de Vede (Lot 6)

LOT 5, cuprins intre punctele: 20-30-31-32-22-21-20. in suprafata de 951mp.

- Vecinatati:
- N - Teren Municipiul Rosiori de Vede (Lot 4a)
- S - SC Mobilstil Flo SRL (NC 2626)
- E - Memu Petrica (NC 21761)
- V - Teren Municipiul Rosiori de Vede (Lot 6) si SC Mobilstil Flo SRL (NC 2626)

LOT 6, cuprins intre punctele: 33-34-35-36-9-10-11-37-38-54-14-15-16-17-22-32-42-43-44-45-46-47-48-49-28-27-26-25-24-23-29-50-51-52-53-33. in suprafata de 1535 mp.

- Vecinatati:
- N - Str. Oltului (NC 27714), Municipiul Rosiori de Vede (NC 27592), Teren Municipiul Rosiori de Vede (Lot 2, Lot 3 si Lot 7)
- S - SC Mobilstil Flo SRL (NC 2626) si SC Ropot Impex SRL (NC1542)
- E - Teren Municipiul Rosiori de Vede (Lot 4a si Lot 5)
- V - NC 189/25, SC Ropot Impex SRL (NC1542), Sectie confecții textile

IMOBIL DISTINCT, S=71mp

LOT 7, cuprins intre punctele:41-13-14-54-38-39-40-41. in suprafata de 71 mp.

- Vecinatati:
- N - Str. Oltului (NC 27714),
- S - Teren Municipiul Rosiori de Vede (Lot 6)
- E - Teren Municipiul Rosiori de Vede (Lot 3)
- V - Municipiul Rosiori de Vede (NC 27592)

Președinte de ședință
ISAR, ELIȘA



Contrasemnarea
Secretar general
Căta Mișcaș Julia

