

CONSILIUL LOCAL AL MUNICIPIULUI
ROȘIORI DE VEDE

HOTĂRÂRE

privind : declararea unui teren in suprafata de 3590 mp, situat in str. Oltului, nr.63-69, ca aparținând domeniului privat al Municipiului Roșiori de Vede

Consiliul Local al Municipiului Roșiori de Vede, întrunit în ședința astăzi 31.08.2023;

Având în vedere :

- referatul de aprobare al Primarului înregistrat sub nr.14589 din 25.08.2023;
- raportul de specialitate al S.P.A.D.P.P. înregistrat sub nr.14591 din 25.08.2023;
- prevederile art. 36 din Legea 18/1991 a fondului funciar republicata;
- inventarul domeniului privat al Municipiului Rosiori de Vede;
- prevederile art. 553 alin. (1), art. 557 alin. (2), si art. 888 din Noul Cod Civil;
- prevederile art. 354, art. 355 si art. 129 alin. (2) lit. c) din O.U.G. 57/2019 privind Codul

Administrativ:

- raportul de avizare al comisiei de specialitate pentru amenajarea teritoriului si urbanism, protectie mediu si agricultura din cadrul Consiliului Local;
- raportul de avizare al comisiei de specialitate pentru activitati economico –financiare din cadrul Consiliului Local;
- raportul de avizare al comisiei de specialitate pentru administratie publica locala, apararea ordinii si linistii publice, a drepturilor cetatenilor, juridica si de disciplina din cadrul Consiliului Local;
- raportul de avizare al comisiei de specialitate pentru activitati social culturale, culte, invatamant, sanatate si familie, munca si protectie sociala, protectie copii, tineret si sport;

În temeiul prevederile art. 139, alin.(1), si art. 196, (1) lit. a) din O.U.G. 57/2019 privind Codul Administrativ;

HOTĂRĂȘTE:

Art. 1. Se declară ca aparținând domeniului privat al Municipiului Roșiori de Vede, terenul situat in str.Oltului, nr.63-69 in suprafata de 3590 mp, identificat in planul de situatie anexă, care face parte integranta din prezenta.

Art. 2. Prezenta hotărâre se comunică, prin grija secretarului municipiului Roșiori de Vede , în termenul prevăzut de lege, Prefectului Județului Teleorman, Primarului Municipiului si S.P.A.D.P.P., D.I.T., Serviciului Financiar Contabil, Directiei Arhitect Sef.



Contrasemneaza
Secretar General
Jr. Cița Mioara Iulia

Roșiori de Vede
Nr. 105 din 31.08.2023

*Prezenta hotarare a fost adoptata cu un numar de 17 voturi „pentru” ___ -
___voturi impotriva, ___ - ___ abtineri din totalul de 19 consilieri in functie din care 17
prezenti*

Anexa nr 3
10 HCL nr. 105/21.08.2023

PRESEBINTA AE NEARINTA
FTAJA PACATE GINA

CONTRASEMNEAZA
SECRETAR GENERAL
CITATA MIHAIORA IULIA

Plan de situatie
Scara 1:500

Adresa imobii: Municipiul Rosiori de Vede,
str. Oltului, nr 63-69
Proprietar: Municipiul Rosiori de Vede

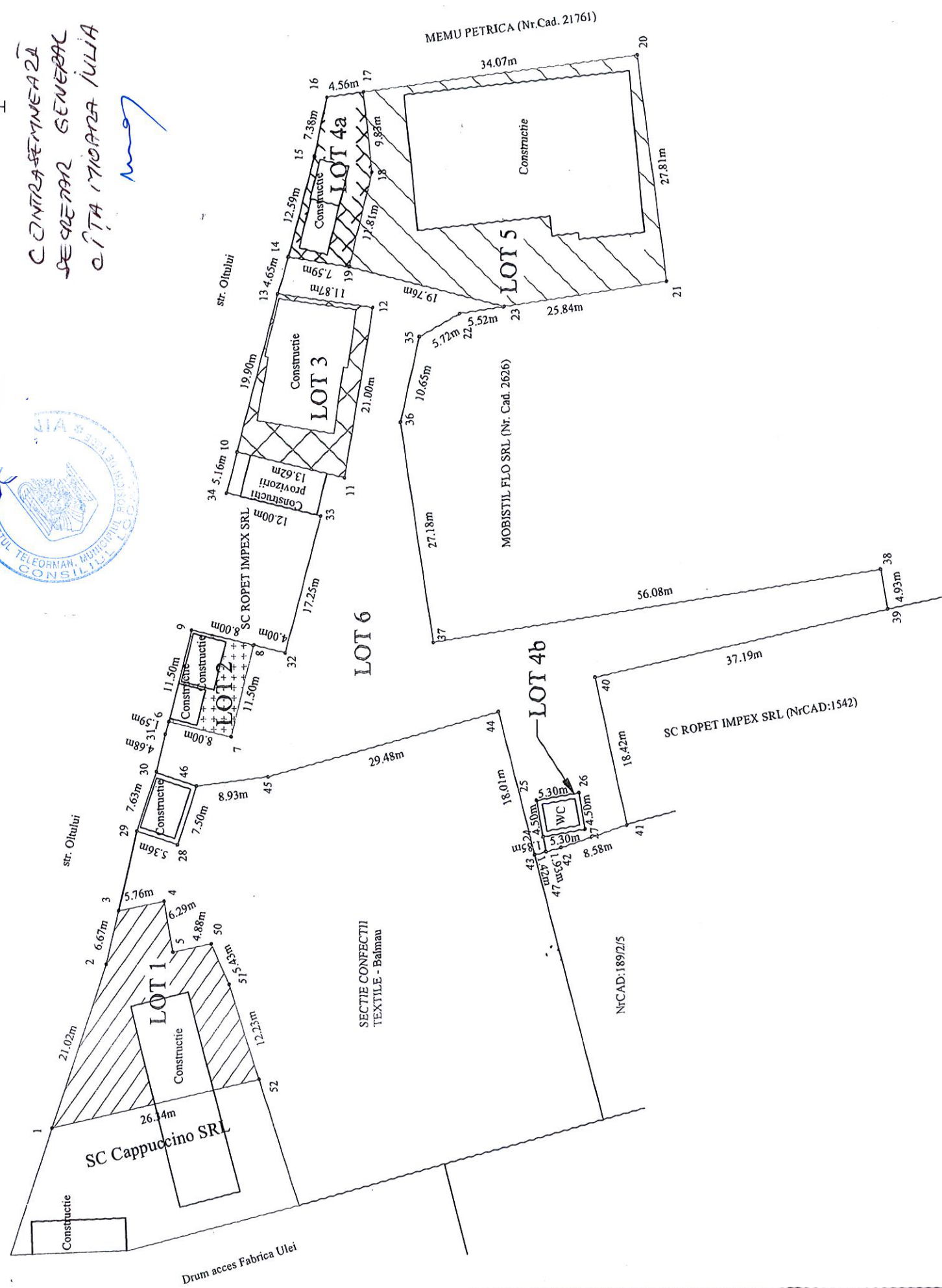

Legenda:

Terenuri ce apartin Municipiului Rosiori de Vede, identificate in vederea inscrierii in inventarul de in vederea inregistrarii in inventarul de apartin bunurilor municipiului.

LOT 1, cuprins intre punctele: 1-2-3-4-5-50-51-52-1, suprafata=400mp.
Vecinatati:
N - str. Oltului
S - SECTIE CONFECTII TEXTILE - Balmau
E - Teren Municipiul Rosiori de Vede
V - SC Cappuccino SRL

LOT 2, cuprins intre punctele: 6-7-8-9-6, in suprafata de 92mp.
Vecinatati:
N - str. Oltului
S - Teren Municipiul Rosiori de Vede
E - SC ROPET IMPEX SRL
V - Teren Municipiul Rosiori de Vede

LOT 3, cuprins intre punctele: 10-11-12-13-10, in suprafata de 260mp.
Vecinatati:
N - str. Oltului
S - Teren Municipiul Rosiori de Vede
E - Teren Municipiul Rosiori de Vede
V - Teren Municipiul Rosiori de Vede

LOT 4a, cuprins intre punctele: 14-15-16-17-18-19-14, in suprafata de 14 Imp.
Vecinatati:
N - str. Oltului
S - Teren Municipiul Rosiori de Vede
E - MEMU PETRICA (Nr. Cad. 21761)
V - Teren Municipiul Rosiori de Vede

LOT 4b, cuprins intre punctele: 24-25-26-27-24, in suprafata de 24mp.
Vecinatati:
N - Teren Municipiul Rosiori de Vede
S - Teren Municipiul Rosiori de Vede
E - Teren Municipiul Rosiori de Vede
V - Teren Municipiul Rosiori de Vede

LOT 5, cuprins intre punctele: 17-20-21-22-23-19-18-17, in suprafata de 95 Imp.
Vecinatati:
N - Teren Municipiul Rosiori de Vede
S - MOBISTIL FLO SRL (Nr. Cad. 2626)
E - Memu Petrica (Nr. Cad. 21761)
V - Teren Municipiul Rosiori de Vede si MOBISTIL FLO SRL (Nr. Cad. 2626)

LOT 6, cuprins intre punctele: 28-29-30-31-6-9-8-32-33-34-10-11-12-13-14-19-23-22-35
-36-37-38-39-40-41-42-47-48-24-49-43-44-45-46-58, in suprafata de 1722mp.
Vecinatati:
N - str. Oltului, SC ROPET IMPEX SRL
S - MOBISTIL FLO SRL (Nr. Cad. 2626), SC ROPET IMPEX SRL (Nr. Cad. 1542)
E - Teren Municipiul Rosiori de Vede
V - Teren Municipiul Rosiori de Vede, N/CAD: 189/2/5, SC ROPET IMPEX SRL (N/CAD: 1542), SECTIE CONFECTII TEXTILE - Balmau

