

CONSILIUL LOCAL AL MUNICIPIULUI
ROȘIORI DE VEDE

H O T A R A R E

Privind: trecerea din domeniul public în domeniul privat de interes local al municipiului Roșiori de Vede, a unui imobil teren, în suprafață de 35 mp, situat în municipiul Roșiori de Vede, str. Mărășești, nr. 39

- Consiliul Local al Municipiului Roșiori de Vede, Județul Teleorman, întrunit în ședință ordinară, astăzi, 27.07.2023, având în vedere:

- referatul de aprobare al Primarului înregistrat sub nr. 12659/20.07.2023;
- raportul de specialitate al S.P.A.D.P.P. înregistrat sub nr. 12661/20.07.2023;

- prevederile H.C.L. nr.57/25.05.2001 privind aprobarea inventarului bunurilor ce aparțin domeniului public al Municipiului Roșiori de Vede, județul Teleorman, cu completările și modificările ulterioare;

- prevederile H.G.R. nr. 1.358/2001, privind atestarea domeniului public al județului Teleorman, al municipiilor, orașelor și comunelor din județul Teleorman, cu modificările și completările ulterioare;

- prevederile art. 361, alin. (2), din O.U.G.nr. 57/03.07.2019, privind Codul Administrativ, cu modificările și completările ulterioare;

- prevederile art. 864 din Legea nr. 287/17.07.2009, privind Codul Civil, republicată, cu modificările și completările ulterioare;

- prevederile art. 129, alin. (1), alin.(2), lit. „c”, din O.U.G. nr. 57/03.07.2019, privind Codul administrativ, cu modificările și completările ulterioare;

- raportul comisiei de specialitate pentru amenajarea teritoriului și urbanism, protecție mediu și agricultura din cadrul Consiliului Local;

-raportul comisiei de avizare al comisie de specialitate pentru activități economico -financiar din cadrul Consiliului Local;

-raportul comisiei de specialitate pentru administrație publică, locală, apărarea ordinii și liniștii publice, a drepturilor cetățenilor, juridică și de disciplină din cadrul Consiliului Local;

-raportul comisiei de specialitate pentru activități social-culturale, culte, învățământ, sănătate și familie, munca și protecție socială, protecție copii, tineret și sport din cadrul Consiliului Local;

În temeiul prevederilor art. 139, alin.(1), alin.(3), lit. “g” și ale art. 196,alin. (1), lit. “a” din O.U.G. nr. 57/03.07.2019, privind Codul administrativ, cu modificările și completările ulterioare,

HOTĂRAȘTE:

Art.1. Se aprobă trecerea din domeniul public în domeniul privat de interes local al municipiului Roșiori de Vede, al unui bun imobil teren, în suprafață de 35 mp, situat în municipiul Roșiori de Vede, str. Mărășești, nr. 39, înscris în cartea funciară nr. 22467 UAT Roșiori de Vede.

Art.2. La data prezentei se constată încetarea uzului public pentru imobilul teren situat municipiul Roșiori de Vede, str. Mărășești, nr. 39, în suprafață de 35 mp , înscris în cartea funciară nr. 22467 UAT Roșiori de Vede.

Art.3. Prin grija secretarului general al municipiului Roșiori de Vede, prezenta hotărâre va fi transmisă Instituției Prefectului Județului Teleorman, pentru verificarea legalității, Primarului municipiului Roșiori de Vede, S.P.A.D.P.P., pentru cunoaștere și punere în aplicare.

Președinte de ședință
Pencea Roxana Maria



Contrasemnează pentru legalitate
Secretar General
Jr. Cîța Mioara Iulia

Roșiori de Vede
Nr. 91/27.07.2023

Prezenta hotarare a fost adoptata cu un numar de 19 voturi “pentru”, ___ - ___ “împotrivă” ___ - ___ ”abțineri” din totalul de 19 consilieri în funcție din care 19 prezenți .

PLAN DE SITUATIE
Scara 1 : 350

Anexa la HCL nr. 9/27.07.2023

Proprietari : Municipiul Rosiori de Vede

Adresa Imobil: Mun.Rosiori de Vede ,
Strada Marasesti, Nr. 39 , Jud. Teleorman, NC 22467, Numar Carte Funciara:22467



Președintele de Ședință
Fenecea Roxana Maria
Contrasemnează
Secretarul Municipiului
jr. Căta Mioara Tulda

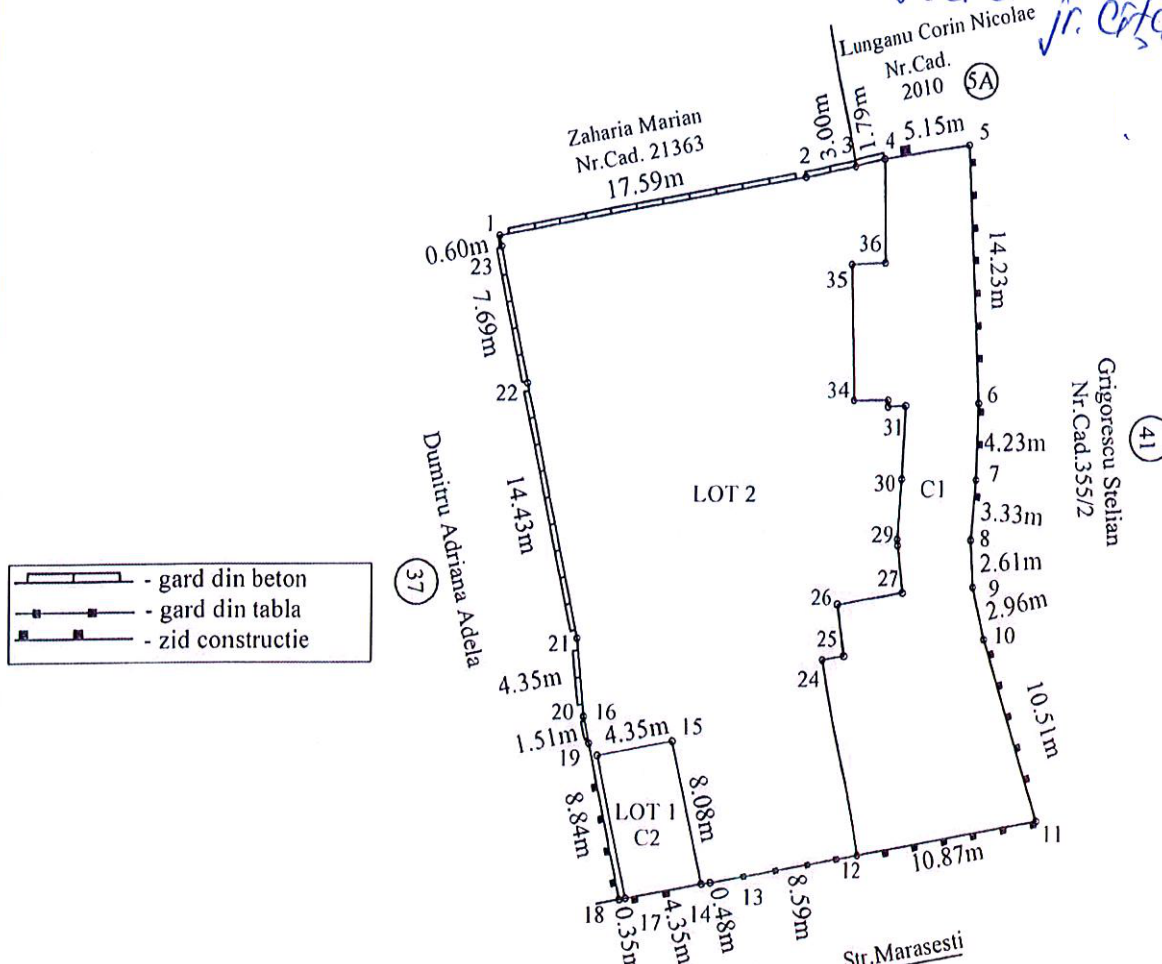

- gard din beton
- gard din tabla
- zid constructie

Legenda :

- Suprafata totala masurata este cuprinsa intre punctele 1-2-3-4-5-6-7-8-9-10-11-12-13-14-15-16-17-18-19-20-21-22-23 ,S= 935 mp;

- Lot 1 , delimitat de pct. 14-15-16-17 , S= 35 mp ;

- Lot 2 , delimitat de pct. 1-2-3-4-5-6-7-8-9-10-11-12-13-14-15-16-17-18-19-20-21-22-23 , S= 900 mp ;

Constructii existente pe teren :

- C1 - Centrul Cultural - Sup.construita= 270 mp ;
- C2 - constructie proprietar Lixandru Ionut Lucian

Vecini imobil pe intreg:

- N - Nr.Cad. 21363, Nr.Cad. 2010
- S - Strada Marasesti
- E - Grigorescu Stelian, Nr.Cad. 355/2
- V - Dumitru Adriana Adela

Vecini LOT 1:

- N - LOT 2
- S - Strada Marasesti
- E - LOT 2
- V - LOT 2

Vecini LOT 2:

- N - Nr.Cad. 21363, Nr.Cad. 2010
- S - Strada Marasesti, LOT 1
- E - Grigorescu Stelian, Nr.Cad. 355/2
- V - Dumitru Adriana Adela

